MILENKA MŮŽE ZKLAMAT, LEO NIKDY!

magazín

LEO

www.leo.cz

® PK 62

5 2016

89 Kč

5,20 €

NEJKRÁSNĚJŠÍ HOLKY NA PLANETĚ!

LÁ… EROTICK…

IZABELA

BISEX – KAŽDÝ S KAŽDÝM

BARBORA

MISTREM LÍZÁTEK

OVLÁDÁTE ORÁL?

AMANDA

KLINIK SEX MIMO MÍSU

JANA

MANILSKÁ NABÍJEČKA

SABRINA MAUI

NÁMĚTY NA SEXY HRY

OPÍCHEJ KOHOKOLIV!

Mládeži do 18 let neprodejné!

89 Kč/5,- € Číslo 5/2016

9 771211 447007 05

NEJKRATŠÍ CESTA DO KALHOTEK MLÁDĚTE 18

ALFA-SAMEC EROTICKÉ DŽUNGLE • NEZBYTNÁ PRAVIDELNÁ DÁVKA EROTIKY PRO KAŽDÉHO • NONSTOP ČÍSLO JEDNA NA ČESKÉM TRHU

NEJRAJCOVNĚJŠÍ FOTKY ČTENÁŘEK LEO • AMATÉRKY EVA A GÁBINA TO ROZJÍŽDĚJÍ • ZUZANA A JEJÍ PRVNÍ LEO STRIP • EXOTICKÁ KUNDIČKA

Ahoj jsem Karmen, už od mládí snívám o tom, že moje napružené bradavky poznají úlevu. Pošli mi SMS ve tvaru **ILEO KARMEN** něco o sobě na číslo **909 55 30**

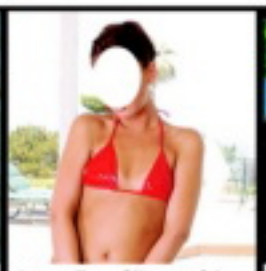

Jmenuji se Silva a ráda uskutečňuji sex po internetu, co takhle napsat kocoure. Pošli mi SMS ve tvaru **LEO SILVA** něco o sobě na číslo **909 55 30**

Čekám jen na tvůj zásun zlato, myslím, že jsem ještě nikdy nezažila ten pravý orgasmus. Buď jen můj a napiš. Pošli mi SMS ve tvaru **LEO HELENA** něco o sobě na číslo **909 55 30**

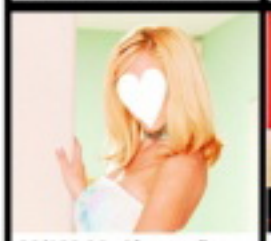

29/163 hledám muže na krásné milování plné něhy a citu. Vstoupíme spolu do ráje. Můžeš být i mladší. Miluju sex. Napiš mi SMS ve tvaru **LEO IVETA** tvůj text na číslo **909 55 30.**

Chci muže, který by mě ošukal a šel, nechci žádné city, žádné problémy, jen sex bez závazků. Jsem vdaná, ale často sama. Pošli mi SMS ve tvaru **LEO LIDA** tvůj text na číslo **909 55 30.**

Vzrušuje tě, když tě žena svádí, potom ti sváže ruce a zakryje oči, pak ti ho dlouze kouří a nakonec tě pomiluje? Tak se ozvi. Pošli mi SMS ve tvaru **LEO RENATA** něco o sobě na č. **909 55 30.**

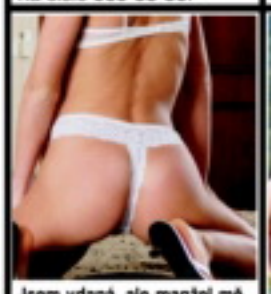

Jsem vdaná, ale manžel mě zanedbává. Chybí mi SEX! Hl. samečka, který mě dokáže kdykoliv uspokojit. Napiš mi SMS ve tvaru **LEO EVA** tvůj text na 909 55 30

Hledám muže k pravidelným sexuálním schůzkám. Pošli mi SMS ve tvaru **LEO JANA** tvůj text na **909 55 30**

Chci se s tebou udělat, tak se ozvi. Pošli mi SMS ve tvaru **LEO BARA** něco o sobě na číslo **909 55 30**

Osamělá žena hledá muže na erotické hrátky, na stavu ani věku nezáleží. Zdraví a diskr. podmínk. Pošli mi SMS ve tvaru **LEO ANDREA** něco o sobě na číslo **909 55 30**

Mladá, svobodná dívka ráda pozná kluka či muže, který má rád ženy a sex. Nehledám krásu, jen postelové porozumění. Pošli mi SMS ve tvaru **LEO MARCELA** něco o sobě na číslo **909 55 30**

Dominantní žena hledá perverzního muže k výchově. Máš-li chuť poznat něco nového, tak se ozvi. Pošli mi SMS ve tvaru **LEO RENATA** něco o sobě na číslo **909 55 30**

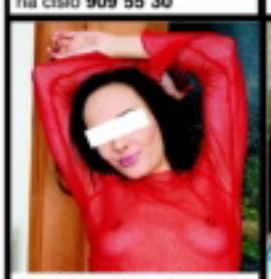

Ahoj jsem hravá, veselá a moc dravá. Už se moc těším až někomu napíšu svoje nadržené choutky. Pošli mi SMS ve tvaru **LEO KARIN** něco o sobě na číslo **909 55 30**

Miluji orální sex a tak bych ráda darovala svoje nenasytná a něžná ústa jenom Tobě. Nečekej a napiš. Pošli mi SMS ve tvaru **LEO SOFIE** něco o sobě na číslo **909 55 30**

Chtěla bych být tvým symbolem prvotřídního sexu, chci ti dát nejenom první lekci, tak se neboj a pojď se zaučit. Pošli mi SMS ve tvaru **LEO VANDA** tvůj text na číslo **909 55 30**

Ahoj lásko, máš chuť si pořádně zadovádět? Už máš svého ptáčka krásně připraveného? Má kundička je děsně nenasytná. Napiš mi SMS ve tvaru **LEO ALENA** tvůj text na číslo 909 55 30.

25 letá, atraktivní dívka hledá finančně zajištěného muže do 60ti let, nejlépe zadaného, k občasným schůzkám. Chci být hýčkána. Pošli mi SMS ve tvaru **LEO OLGA** tvůj text na číslo **909 55 30**

Mám neukojené sexuální představy a můj manžel je nechce se mnou realizovat. Najde se odvážný muž? Jsem 29/164/58. Pošli mi SMS ve tvaru **LEO MARIE** něco o sobě na číslo **909 55 30**

Provozuje TOPIC PRESS s.r.o., info@topicpress.cz, cena 30 Kč/SMS; ilustrační foto

Obyčejná ženská hledá obyčejného chlapa. Co z toho bude nevím, ale za pokus to stojí. Nemyslíš? Pošli mi SMS ve tvaru **LEO STEPANKA** něco o sobě na **909 55 30**

Poznala jsem spoustu chlapů, ale stále hledám toho pravého, se kterým zažiju ten nejlepší orgasmus mého života. Budeš to ty? Napiš mi SMS ve tvaru **LEO MIRIAM** něco o sobě na **909 55 30**

BUDU STÉNAT ROZKOŠÍ
zavolej 909 551 234 kód 41

UDĚLEJ MĚ
909 55 12 34
zadej tajný kód 42

Můžu ti dát vše, o čem se ti dosud jen zdálo. Jsem vášnivá, chtivá a mám ráda sex na ty nejdivočejší způsoby. Moje kozičky a kundička ti budou k dispozici, pokud o to budeš stát. Pošli mi SMS ve tvaru **LEO TEREZA** tvůj text na č. **909 55 30**

Hledám stále nadrženého samce, který ví, co chce a dokáže mě uspokojit. Budu jen tvá. Napiš mi SMS ve tvaru **LEO HEDVIKA** něco o sobě na **909 55 30**

Vášnivá a divoká
zavolej 909 553 333 kód 67

Stále nadržená
909 55 33 33
zadej tajný kód 68

Ahoj jmenuji se Věra. Jelikož jsem křesťansky založená, ještě jsem nepoznala tu pravou rozkoš. I když jsem plachá, snažím se poznat někoho touto cestou a mám chuť zhřešit. Pošli mi SMS ve tvaru **LEO VERA** něco o sobě na **909 55 30**

Už mě nebaví být pannou, konec s tím. Buď ten první, ať mám dlouho na co vzpomínat. Napiš mi SMS ve tvaru **LEO KATKA** něco o sobě na **909 55 30**

Hledám učitele sexu
zavolej 909 460 030 kód 19

Nezkušená
909 460 030
zadej tajný kód 20

Jsem studentka a hledám finančně zajištěného muže, který mě bude rozmazlovat.Zdraví a diskrétnost podmínkou. Pošli mi SMS ve tvaru **LEO RADKA** něco o sobě na **909 55 30**

Hledám chlapa, který má stále chuť na sex a který se nebojí zkoušet stále něco nového. Napiš mi SMS ve tvaru **LEO DITA** něco o sobě na číslo **909 55 30**

NAŽHAVENÁ SAMIČKA
zavolej 909 606 666 kód 39

Studentka
909 606 666
zadej tajný kód 20

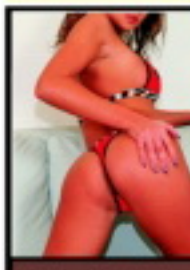

Jsem snadno vzrušitelná a rychle se udělám. Jinak jsem docela normální holka, kterou zkrátka baví sex více, než je obvyklé. Jestli máš zájem, ozvi se. Napiš mi SMS ve tvaru **LEO NATALKA** tvůj text - něco o sobě na 909 55 30

Menší hnědovláska ráda pozná muže, vážnivého, pro krásný sex. Mám čas jen dopoledne. Jsem atraktivní, 33/165. Pošli mi SMS ve tvaru **LEO KATKA** tvůj text na 909 55 30

Natálka
zavolej 909 551 234 kód 41

Hnědovláska Katka
909 551 234
zadej tajný kód 42

Pátrám po dvou neslušných pánech, kteří by mě to pořádně udělali, nejenom zezadu. Napiš mi SMS ve tvaru **LEO DARINA** něco o sobě na **909 55 30**

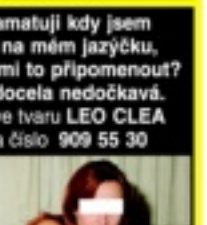

Už si ani nepamatuji kdy jsem měla semeno na mém jazýčku, nechtěl by si mi to připomenout? Napiš. Jsem docela nedočkavá. Pošli mi SMS ve tvaru **LEO CLEA** něco o sobě na číslo **909 55 30**

Hledám páry na sex
zavolej 909 553 333 kód 67

ORAL
909 553 333
zadej tajný kód 68

Mám jedno tajné přání a moc se za něj stydím. Napiš a já ti prozradím, co si moje kundička přeje. Pošli mi SMS ve tvaru **LEO RENATA** tvůj text na 909 55 30

Už jsem to dlouho neměla a chci si užít. Za mírnou úplatu Pošli mi SMS ve tvaru **LEO DARINA** tvůj text na číslo **909 55 30**

Tajné přání
zavolej 909 460 030 kód 19

CHCEŠ SLYŠET JAK VZDYCHÁM?
909 460 030 kód 20

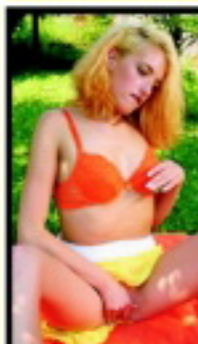

Nejsem žádná kráska, ale šukat umím skvěle. Napiš, budu moc ráda, protože se nebojím seznámení. Pošli mi SMS ve tvaru **LEO ESTER** něco o sobě na číslo **909 55 30**

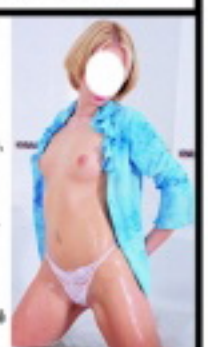

Budu tvoji malou děvkou, která poslušně udělá, to co si přeješ, pojď si se mnou pošukat, pošeptám ti svá přání. Napiš mi SMS ve tvaru **LEO LEA** něco o sobě na číslo **909 55 30**

SUPER SEXSEX
zavolej 909 606 666 kód 39

Malá děvka
909 606 666
zadej tajný kód 20

30 Kč/SMS, 46/55/60 Kč/min. vč. DPH. Poskytuje: TOPIC PRESS s.r.o., info@topicpress.cz, www.topicpress.cz, www.platmobilem.cz. Pro starší 18 let. Ilustrační foto.
Jedná se o službu zábavního charakteru, některé profily mohou být moderovaným SMS chatem.

LEO vychází jako dvouměsíčník

ročník: 27, číslo: 5
vychází: 2. 9. 2016
cena: 89 Kč; 5,- €

Šéfredaktor
Richard Světlý
e-mail: richard.svetly@pk62.cz

Fotograf
Martin Jansa
tel.: 606 322 488
e-mail: martin.jansa@pk62.cz

Art Director
Mira Soldán, DiS.
tel.: 281 090 605
e-mail: soldan@pk62.cz

Podatelna
Andrea Zemanová
tel.: 281 090 604

Manažer marketingu
tel.: 281 090 677

Inzerce a reklama
Martin Laštovička
(vedoucí)
tel.: 281 000 612
e-mail: martin.lastovicka@pk62.cz

Adresa redakce
Leo, P.O.Box 163
Černokostelecká 20/2020
100 31 Praha 10
e-mail: leo@pk62.cz

Předplatné
Distribuci pro předplatitele v zastoupení vydavatele provádí
A.L.L. Production, s. r. o.,
P.O.Box 732, 111 21 Praha 1

Smluvní vztah mezi vydavatelem a předplatitelem se řídí Všeobecnými smluvními podmínkami pro předplatitele.

Objednávky předplatného
tel.: 840 306 090
fax: 234 092 853
e-mail: predplatne@predplatne.cz

Vydavatel
PK 62, a. s., Bohdalecká 1420/6
101 00 Praha 10, IČO: 26211416
DIČ: CZ26211416
tel.: 281 090 601, fax: 281 090 622
www.pk62.cz, www.leo.cz

Vedoucí výroby
Ing. Iva Drbalová
tel.: 281 090 619
e-mail: iva.drbalova@pk62.cz

Produkční
Romana Kostelecká
tel.: 281 090 619
e-mail: romana.kostelecka@pk62.cz

Sekretariát
Pavla Juráňová
tel.: 281 090 601
e-mail: pavla.juranova@pk62.cz

Fakturace a honoráře
tel.: 281 090 614
e-mail: fakturace@pk62.cz

Distribuce
Ivana Přibyslavská (vedoucí)
tel.: 281 090 656
fax: 281 090 620
e-mail: ivana.pribyslavska@pk62.cz
Gabriela Vašková
tel.: 281 090 621
fax: 281 090 620
e-mail: gabriela.vaskova@pk62.cz
Kristýna Březinová
tel.: 281 090 621
fax: 281 090 620
e-mail: kristyna.brezinova@pk62.cz

Obrazový archiv
Blanka Kohoutová
tel.: 281 090 613
e-mail: archiv@pk62.cz

Recepce
tel.: 281 090 611

Repro
Reprostudio RF Hobby, s. r. o.
Bohdalecká 8, 101 00 Praha 10
Pavel Sýkora (vedoucí)
tel.: 281 000 754
e-mail: pavel.sykora@rf-hobby.cz

Tiskne
Triangl, a. s.,
Betanových 65
199 00 Praha 9-Letňany

Distribuce
Distribuci po celé ČR zajišťuje Mediaprint & Kapa Pressegrosso, spol. s r. o.

Evidence
MK ČR E 5231
MK ČR E 13352 (časopis s DVD)
místo vydávání: Praha

V našem vydavatelství dále vychází:
Leo, Extáze, Sex kontakt magazín, Česká ložnice, Fantastic, Flirt, Právě 18., Lolity – Leo Speciál, Česká ložnice Speciál, Porno roku, Oldies, České paničky

Předplatné:
Předplatné všech titulů PK 62, a. s. na www.predplatne.cz nebo telefonicky na č. 840 306 090

V zahraničí vydáváme:
Polsko: EXTASY, LOLITY, POLKI W ŁÓŻKU
Rakousko: EXTASE
Norsko: SEXPLOSJON, SEXPLOSJON AMATØR

Podrobné informace o našich časopisech najdete na stránkách www.pk62.cz

Nevyžádané rukopisy se nevracejí. Vydavatel neodpovídá za obsah inzerce. Všechny modely v tomto čísle jsou starší 18 let.

Přetisk a jakékoli šíření povoleno jen s písemným souhlasem vydavatele. Tento magazín nesmí být prodáván a jakoukoliv formou zpřístupněn osobám mladším 18 let.

© PK 62, a. s. 2016

MILÍ ČTENÁŘI!

Je tady nejoblíbenější měsíc všech sexuálních maniaků, kdy se při každém pokusu o dobytí té nejsladší skulinky vaší milé můžete vymluvit na prapůvodní zvířecí pudy. Příroda využívá posledních teplých dnů k přípravám na zimu. Každý živočich i rostlina se chystá podle svých zvyklostí. Někdo si dělá zásoby na hladové zimní měsíce a plní spižírny (křeček, sysel, veverka), jiný se vykrmuje, aby měl v zimě co trávit (medvěd, plch, jezevec a další zimní spáči), mnozí ptáci se vydávají, vedeni dědičným instinktem, na dalekou cestu za teplem a potravou do teplejších krajů. V něčem si z nich vezměte příklad: Kromě dostatečného počtu svolných partnerek se hlavně pro inspiraci zásobte kvalitním erotickým čtivem a erotickými pomůckami. V obou případech vám může být náš časopis platným pomocníkem. Zaručujeme vám už teď, že letošní zimu rozhodně neprospíte (a když, tak aspoň ne o samotě).
Šťastný lov
vám přeje

Richard Světlý,
šéfredaktor
richard.svetly@pk62.cz

Z OBSAHU ČÍSLA

10 OPÍCHEJ KOHOKOLIV!
Máme pro vás další tip k inovaci sexu s dlouhodobou partnerkou. Změňte své sexování aspoň čas od času v hru. Playing roles, hraní rolí, je samostatný sexuologický pojem a ideálně se hodí právě ke zpestření delšího vztahu. Největší investicí budou vaše nápady a fantazie, odměnou jednoduše perfektní sex, jaký jste nejspíš ještě nezažili.

42 BISEX – KAŽDÝ S KAŽDÝM
Slovník popisuje ty, kteří se v inzerátech označují „Bi" jako osoby hetero- i homosexuálního zaměření čili osoby, pro které jsou stejně přitažliví jedinci obou pohlaví. Údajně jde o nevyhraněnou sexuální orientaci, kdy jsou udržovány heterosexuální vztahy, aby se člověk mohl oddávat i těm druhým. Jsou bisexuálové postižení, nebo spíš šťastní jedinci?

50 SEX ZA PRACHY
Poetičtější nátury možná nevěřícně vyvalí oči a pak si pohoršeně pomyslí: Co nám to ti otrlí prasáci tady podsouvají? Nabízet holčině na prahu dospělosti peníze za sex? Prznit cynicky mladounkou duši a dělat z ní děvku v době, kdy by si měla ještě užívat romantiku, první lásky a žhavé polibky ve stínu šeříků?

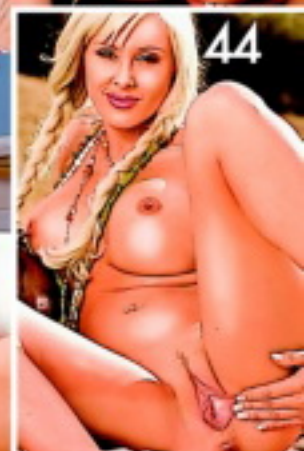

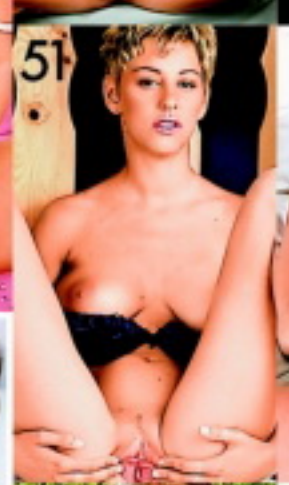

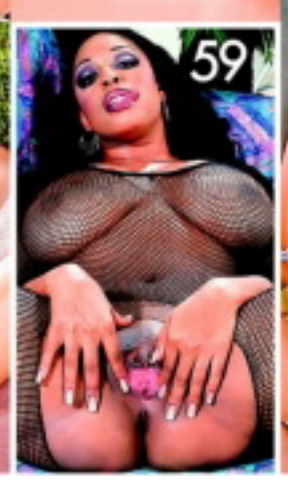

JAK SI POŘÍDIT LEO TV?

1) UPC Leo TV je zařazena i v Digitální televizi UPC v erotickém balíčku spolu s dalšími programy, podrobnosti naleznete v záložce programy na: **www.upc.cz/televize/balicky-programu**. V případě, že již erotický balíček předplacený máte, bude vám Leo TV spuštěna zdarma.

2) Satelit Astra – Skylink Leo TV je dostupná i na kartách Skylink v ČR i SR. Bližší informace naleznete na **www.skylink.cz** nebo **skylink.sk**. Leo TV je dostupná již v základním balíčku MULTI.

3) T-Mobile Televize Leo TV je zařazena v základním balíčku Standard satelitní televize T-Mobile. Podrobnosti naleznete na: **http://www.t-mobile.cz/web/cz/osobni/televize**

4) Pevná linka – O2 TV LEO TV je dostupná také v IPTV provozované společností Telefónica O2. Více informací na **www.O2-TV.cz**

5) Digitálna Televizia Magio
Vyberte si z bohatej ponuky programov rôznych žánrov a sledujte ich v najlepšej digitálnej kvalite. **www.telekom.sk/osobne/televizia**

6) Pro diváky s kabelovým vysíláním V současné době má LEO TV podepsané smlouvy o šíření programu s desítkami kabelových operátorů po celé republice. Pro konkrétní podmínky sledování LEO TV ve vašem regionu doporučujeme pro urychlený příjem LEO TV kontaktovat vašeho kabelového operátora a zažádat o zařazení LEO TV do vaší nabídky.

SMS SEZNAMKA

Pohodlné, diskrétní a rychlé seznámení prostřednictvím SMS zprávy!

Místo Vašeho tel. čísla bude na konci inzerátu uveden kód, díky kterému budete se zájemci komunikovat formou SMS zpráv zcela anonymně až do doby, než si sami předáte svá telefonní čísla.

Jak odpovědět na inzerát (nebo na došlou odpověď): napište SMS ve tvaru: **IN PK 6ti místný kód text odpovědi** a odešlete na číslo **909 55 30**. Obratem obdržíte potvrzení o odeslání odpovědi inzerentovi.

Jak podat inzerát: napište SMS ve tvaru: **IN PK text inzerátu** a odešlete na číslo **909 55 30**. Obratem obdržíte potvrzení o přijetí inzerátu a Váš SMS BOX (6ti místný kód), který bude uveden pod textem inzerátu, místo Vašeho telefonního čísla)

ONA HLEDÁ JEHO

- Blondynka 25let,sympaticka,vesela,hleda starsiho muze na urovni, pro spolecne stravene chvilky bez naruseni naseho soukromi,tesim se:) **IN PK 685589**
- Hledam symp.nekuraka z Ov,ktery by si rad uzival projizdky kabriem s pohlednou,rozv.stredních let. **IN PK 628881**
- Zena str. let, hleda pritele od 50 do 60 ti k diskr. schuz. okr. RK. HK. ZN. JEN SMS. **IN PK 069629**
- Hledam pohledneho,vyskeho muze,ktery chce milenecky hezky vztah. **IN PK 884665**
- 38/168 BOUBELKA. Lb., hleda kamarada na pekne chvile s vypo. **IN PK 512052**
- LB. HLEDAM POHLEDNEHO, SOLIDNIHO MUZE, KTERY RAD POMUZE. JINAK NEPIS! ROZVED. PLNOSTIHLA 47/165/80/7. OBYC. HOLKA VESELE POVAHY. PIS TELEFON. JEN SLUSNE! **IN PK 815220**
- Jn. Jmenuji se Kata z Jablonce n N. 35 l., kdo ma zajem, tak muze .. napis tel cislo a ja te prozvonim. **IN PK 992479**
- UL-Zena 51/165/72 v nouzi by rada potkala dobre zajisteneho podnikatele solventního,nelakomeho,ktery rad pomuze.Pis tel.c. **IN PK 103705**
- 46 l vdana zena, hleda sympat. muze z PM, kteremu take chybi laska, milovani a zabava. Pokud chces, tak napis, muzem to podnikat spolu. Tesim se na odpoved od Tebe! **IN PK 989799**
- Ahoj, jsem 27-leta vdana bruneta stredni post. Hledam muze do 37 let pro obcasne schuzky – intimni chvilky, popovidani. Hledam "nahradni vztah" ne jen sex. **IN PK 068516**
- CL.POHLEDNA 37 LET,HLEDA JEDNOHO MILENCE.JA NORMALNI ZENA,TY NORMALNI MUZ.DISKRETNE. **IN PK 512932**
- Pritazliva a sympaticka 40clka ml.vzhledu s osobnim kouzlem hleda zabezpeceneho pana ke schuzkam.Jsem od Bma. **IN PK 710665**
- Zena VS, 53 let, kuracka, formalne vdana zijici vsak sama, silna osobnost, narocna na ostatni i na sebe, hleda muze stejnych kvalit a primereneho veku. Ph. **IN PK 314545**
- Dve kamaradky hledaji muze na urovni k nez. seznameni. Tesime se. **IN PK 713002**
- Hledam slusneho chlapa,ktery ma vice v hlave jak v kalhotach:-),a ktery umi byt k zene nezny.Romantik nad 50 let s jemnymi prstiky je vitan. **IN PK 386166**
- SYMPATICKA,STIHLA CERNOVLASKA,30/164/54 miry 86/66/87,Z MORAVY,HLEDA MUZE K DISK.SCHUZKAM. JESTLI MUZES POMOCT,NAPIS TEL.CISLO. **IN PK 176996**
- AHOJ. jsem stihla dlouhovlaska, ktera hleda muze na obcasne schuzky, diskretne! Muze byt i starsi! **IN PK 596046**
- AHOJ, KRASKA HLEDA MUZE NEBO ZENU, KTERI PRACOVNE CESTUJI. PRIJEMNA SPOLECNICE, KTERA NECHCE SEDET NA JEDNOM MISTE. P.S. TESIM SE, SPECHA. **IN PK 479389**
- Zena stredního veku hleda milence, diskretne a ktery me bude pomahat. **IN PK 998274**
- UL. Zena 52/165/72 by rada poznala pritele.Jsem hodne v nesnazich.Diskretnost,cistota vitana i spolehlivost.Napis tel.c. **IN PK 099828**

ON HLEDÁ JI

- ja sympatak Vych.cechy U/O 28 let hledam zenu mileniku muze byt i domina ,p.s. Uz se tesim na tve pokyny.ponizeni,nucena nahota apod. **IN PK 143798**
- AHOJ MAM 32 ROKOV SOM ZADANY HLADAM ZENUSKU ALEBO SLECNU NA NEZAVEZNE OBCASNE STRETNUTIA NAJLEPSIE PRAHA **IN PK 199244**
- Martin z Ostravy,31let,zkuseny,hleda kvalitni dominu-udelam VSE,co chces!bondage,foot fetis,pradlo fetis,69,oral,stridani poloh, fantazie,obcas romantika. **IN PK 791751**
- Hledam divku,zenu co ma rada fetis,latex,fisting a dalsi sex. specialitky, podminka 100% zdravi a nezavislost. Jsem sportovni postavy ,36.let. Os **IN PK 153453**
- Obycejny kluk z vesnice 35/170 hleda holku do 36 let, nejen na sex, ale take na trvaly vztah. Nejlepe HK a okoli. **IN PK 849173**

ON HLEDÁ JEHO

- kluk hleda muze ,nadrzeny analni kurvicka-devka, nenasytny. udelej mi to.tesim se az si sednu na ... hm acH.okres ov ja.26 **IN PK 946135**

Cena jedné SMS je 30 Kč. vč. DPH. Technicky zajišťuje Topic Press s.r.o., info@topicpress.cz, www.topicpress.cz, www.platmobilem.cz.

magazín LEO

Z REDAKČNÍ POŠTY

VAŠE SEXY FOTKY

Těšíme se na vaše fotografie i popis toho, jak vznikaly. Máte nyní tři možnosti, jak nám je doručit: **1)** *Poštou:* ***LEO, P.O.BOX 164, Černokostelecká 20/2020, 100 31 Praha 10.*** *Na zadní straně každé fotografie musí být toto prohlášení:* ***Souhlasím se zveřejněním své fotografie v periodikách vydavatelství PK 62, a. s.*** *+ podpis, jméno, rodné číslo a adresa vyfotografované osoby.* **2)** *Mailem (včetně souhlasu):* ***leo@pk62.cz.*** **3)** *Vložit na naší internetovou stranu, kde najdete potřebné instrukce.*

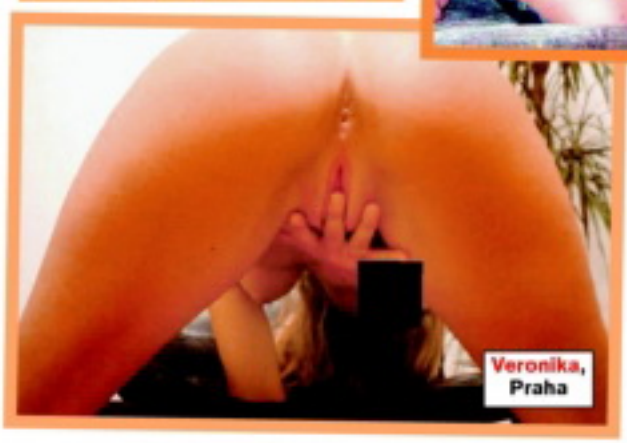

sexvcr.cz leotv.cz

SIMONA

Miluju šoustání!

Jestli mám ráda sex? Páni, proč se mě na to ptáte? Myslela jsem, že je to na mně vidět, že to snad ze mě vyzařuje na kilometr daleko... Bože, já miluju šoustání! Skoro by se dalo říct, že den, kdy neucítím ve svý nadržený kundičce pořádně napumpovanej ocas, je pro mě úplně ztracenej. Já vím, vy to prostě chcete slyšet. Většina chlapů to vyletí, ať jsem kdekoliv, vůbec se nemusím snažit.

Víc, než si dokážeš představit
909 55 12 34 kód 41
55 Kč/min. vč. DPH. Poskytuje: TOPIC PRESS s.r.o., info@topicpress.cz,
www.topicpress.cz, www.platmobilem.cz. Pro starší 18 let.

Zkoušejí to na mě, ať se hnu, kam se hnu. Nestěžuju si. Je to fajn, když si můžu vybírat. Nejradši mám středně velký, tvrdý klacky a šukání jenom do kundičky už mi dávno nestačí. Když už ho to nenapadne, sama si ho nasměruju i do prdelky a pěkně mu ho vyblafnout dostanu chuť minimálně jednou za týden.

SIMONA

Většina chlapů si na mě netroufne, takže když si chci zašoustat, musím se buď modlit, abych potkala někoho dost sebevědomého, nebo to tak trochu rozjet sama. Ano, když říkám „někoho", myslím tím, že mi zase tak moc nezáleží, jestli si užiju s klukem, nebo holkou.

909704655
SEX EXPRESS

Na pohlaví nezáleží

KATEŘINA

Jsem bisexuální, takže kouření krásného penisu miluju stejně jako lízání voňavé kundičky. Ať už mám pak pusu slepenou semenem, nebo šťávou, je to vždycky paráda. A jestli v té své dírce cítím žalud nebo dívčí jazyk, je taky celkem jedno, ale rozhodně mi ten druhý musí pořádně dráždit prsíčka. Ta mám snad nejcitlivější ze všeho...

OPÍCHEJ KOHOKOLIV! (pár

Máme pro vás další tip k inovaci sexu s dlouhodobou partnerkou. Změňte své sexování aspoň čas od času v hru. Playing roles, hraní rolí, je samostatný sexuologický pojem a ideálně se hodí právě ke zpestření delšího vztahu. Největší investicí budou vaše nápady a fantazie, odměnou jednoduše perfektní sex, jaký jste nejspíš ještě nezažili.

UVOLNĚTE FANTAZII

Každý má nějaké tajné sexuální fantazie v zadní přihrádce své mysli. Čím otevřeněji se o ně podělíte se svým protějškem, tím větší šance na špičkový zážitek. Třeba zjistíte, že jste oba dávno snili o tom samém. Takže bez obav zapomeňte na nepatřičný ostych a někdy – nejlíp těsně před nebo při sexu – to vybalte. Jakmile se shodnete na tom základním, že si oba hrát chcete, volba tématu a přípravy budou už samy o sobě super předehrou. Nepodceňujte kostýmy, rekvizity a prostředí, čím budou realističtější, tím větší bude váš zážitek. Tady je několik tipů:

UČITEL A ŽAČKA

Učitel bude samozřejmě oblečen elegantně, musí budit autoritu, žačka pak podle zvoleného stupně školy. Jistě netřeba dodávat, že puberťačka jí bude slušet nejlíp. Takže triko bez podprsenky, džíny, kecky. Jsou s ní problémy, neučí se, provokuje, už jste ji několikrát načapal, jak v šatně dělá s kluky nejrůznější věci. A co to bylo na tom holčičím záchodě? Budu to muset ohlásit rodičům, ti asi budou mít radost... Co všechno je ochotná žákyně udělat, aby doma nebyl průšvih? Rodiče jsou přísní a průšvihy už měla, teď by z toho nejspíš koukal pasťák – a další možná hra.

ŠLAPKA A ZÁKAZNÍK

On zůstane v „civilu", ona se oblékne jako správná prodavačka lásky – obepnutá minisukně a triko s pořádným výstřihem, pod tím bude samozřejmě push-upka, tanga, punčochy a podvazkový pas. Na nohou kozačky nebo aspoň boty na jehlách, na obličeji mejkap s výraznými černými linkami a rudými rty. Velké náušnice, náhrdelníky, prsteny a náramky. Role jsou jasné. Zákazník má přání, holka mu ho po dohodě splní. Projevy citů si samozřejmě odpustíte, jde JEN o sex. Za peníze... Kam až zajdete, je vaše věc.

SEXY POVÍDKY JEN ZA 23 KORUN ZA MINUTU: 909 235 500

NA KOLENA SUBE!
JE ZDE TVÁ PANÍ!
909 23 23 23
VOLEJ MI NONSTOP JEN ZA 23 KORUN ZA MINUTU!

909 230 230
SUPER SEX
Jen 23 korun za minutu!

MAXIMÁLNÍ PERVERZ
909261070
JEN 26 KČ/MIN!

SEXY LESBY
26 KORUN/MINUTA!
909 260 001

NEUKOJENÁ BABIČKA
ANI PO PADESÁTCE CHUŤ NA SEX NEUTICHÁ!
HLEDÁM ZAJÍČKA!
napiš mi SMS ve tvaru:
MN BA
a pošli na číslo:
909 30 30

GAY LINKA
909 260 010

HLASITÝ ORGASMUS
909 23 12 12

Cena volání max. 26 Kč vč. DPH/minuta! Cena sms 30 Kč vč. DPH/sms. Provozuje P.B. PO BOX 19, 34101 HD, i@nejholky.com Více na: www.platmobilem.cz. Od 18 let! Ilustrační foto. www.nejholky.com, www.nejlinky.cz

námětů na sexy hry)

Povolený relax v kanceláři

si je! Nevěřili byste, co to s vámi a vaší hrou udělá. Žádné světle modré náhražky, bílou! Doktor by měl mít připravený jakýsi „sexuologický test", pacientka samozřejmě „problém", se kterým přichází. Ať už bude zádrhel v tom, že ji nevzruší vůbec nic, nebo naopak úplně všechno, je jasné, že test bude muset vyplnit, pak se svléknout, doktor bude zkoumat její reakce na nejrůznější podněty, třeba i sledování videa nebo jeho vlastní onanie. Jak to asi skončí?

A teď mě prolustruj!

SEXUOLOG A PACIENTKA

Nemáte doma bílé kalhoty a aspoň košili s krátkým rukávem, když už ne plášť? Sežeňte

Píchání se sestřičkou

PÁN A SLUŽKA

Pán je v domácím, služka v pracovním – ideální je samozřejmě klasická uniforma z počátku minulého století, černá s krátkou sukýnkou, černé punčochy, bílá čelenka... Variant hry je několik. Pán si samozřejmě může se služkou dělat, co chce, nezaměstnanost je velká a ona jistě nechce přijít o práci. Neutřela někde dokonale prach? Bude to muset odčinit! Pán také může být trochu exhibicionista, chodit před ní „jen tak", nebere ji vlastně jako lidskou bytost. A když na ni dostane chuť? Je to přece jenom služka... „Nech už to nádobí a pojď sem!"

sultána a harémové tanečnice, šéfa a sekretářky, striptérky a diváka, bachaře a vězeňkyně, filmové hvězdy a její obdivovatelky – a do spousty dalších věcí. Nezapomeňte, že v řadě dvojic můžete role i obrátit, ze šlapky může být gigolo, z šéfa šéfová... Záleží jen na vás, vaší fantazii a choutkách. Na hraní rolí je skvělé to, že se můžete aspoň na pár hodin ocitnout v cizí kůži a prožít to, co byste ve skutečnosti nemohli. Vsadil bych se, že jakmile to jednou zkusíte, už nepřestanete. Hry jsou prostě super!

SUPER TIP LEO

Na závěr něco obzvlášť vypečeného – a vystačíte s tím, co máte běžně na sobě. Je to jedna z mých oblíbených. Vypadá na první pohled banálně, ale když se do hry dokonale ponoříte, uvidíte, že vás vyrajcuje jako už dlouho nic. Zahrajte si na to, že se neznáte, a „sbalte se"! Třeba cestou v autobuse. Chovejte se přesně tak, jak byste se v takové situaci opravdu chovali. Berte to úplně vážně a zůstaňte ve své roli – čím déle to vydržíte, tím je výsledek lepší. A úplný super tip: Zůstaňte ve svých rolích, i když píchá te. Jakmile se dostatečně vžijete do toho, že máte pod (nad) sebou někoho cizího, tenhle trik nemá konkurenci, protože budete mít opravdu pocit, že šukáte s někým novým!

PACIENT A SESTŘIČKA

Další téměř klasická představa a hra. On je v posteli – bílé povlečení podmínkou – jestli v pyžamu, nebo bez, necháme na vás, ona v uniformě. Ano, SEHNAT! Tip: Nemáte-li známou ve špitále, zkuste prodejnu pracovních oděvů nebo kvalitní sexshop! Co dál? Určitě jste to už slyšeli od někoho šťastnějšího, kdo byl také v nemocnici. Sestra vám přijde večer změřit teplotu... ale, ale! Copak to máte pod peřinou? Takhle byste mi asi neusnul... A spát musíte, MLASK! 2. varianta: „Sestři, ono to ale pořád strašně bolí..." „Co bych vám tak ještě dala?!"

Panička od vedle

NEKONEČNO VARIANT

Máte stovky možností a všechny by se sem nevešly. Můžete se převtělit do

Sex je super a zbožňuju, když mě pichá šikovný sameček, ale od puberty mám stejně nejvíc ze všeho vzrušení a maximální orgasmy spojené s tím, když mě někdo pozoruje. Ať už při svlékání, sprchování, masturbaci nebo i při šukání. Asi od šestnácti jsem objevila, co se všechno dá s frndou provádět a jakou slast mi to působí.

Uděláme se SPOLU 909 55 12 34 zadej tajný kód 42
55 Kč/min. vč. DPH. Poskytuje: TOPIC PRESS s.r.o., info@topicpress.cz, www.topicpress.cz, www.platmobilem.cz. Pro starší 18 let.

Pořádně se nastartovat

AMANDA

Pak jsem se každou chvíli předváděla v okně našeho sídlištního bytu. Myslím, že pár chlapů z protějšího paneláku na mě jen tak nezapomene. A zůstalo mi to, i dnes mě nejvíc rozdělá, když se můžu před chlapem dlouze svlíkat a pak si ji pořádně nastartovat. Chceš vidět, jak teču jako potůček, a slyšet, jak řvu rozkoší? Tak se prostě dívej...

LEO TV – VZRUŠENÍ, JAKÉ TI JINÁ TELEVIZE NENABÍDNE!

LEO TAXI: OPĚT V AKCI

V erotickém taxíku na tebe čeká spousta dalších českých dívek, které za svezení zaplatí svým nahým tělem a pořádnou šukačkou! Naši řidiči se opět vydali do akce, ve které dojedou s holkami až na konečnou – k pořádnému výstřiku! **Jdeš do toho s nimi? Stopařky už mávají!**

MOJE PRVNÍ PÉČKO 3

Přinášíme ti další várku začátečnic, které si sex před kamerou vyzkoušely poprvé! Podívej se, jaké dívky se tentokrát nechaly přemluvit a překonaly svůj stud! Každá skončila vyšukaná a postříkaná. Buď znovu u toho, když se jim náš borec dostane mezi nohy! **Moje první péčko 3 – exkluzivně pouze na LEO TV!**

TAKHLE ŠUKÁME MY! 3

Máme tu pro tebe nové páry, které si užívají před naší kamerou! Čeká tě opět parádní přehlídka dvojic z Čech i z Moravy. Chceš vidět, jak umí české holky kouřit ptáky a jak nastavují své chtivé kundičky? Zajímá tě, jak je čeští samci projíždějí svými tvrdými kládami? **Vychutnej si v akci dvojice, které můžeš běžně potkat na ulici!**

SBĚRATELÉ LOLITEK 3

Opět ti přinášíme mladé, nezkušené, ale nadržené české holky! Svlékej je s námi, zkoumej a przni! Zaručujeme ti, že v tomto pořadu každé dívčí kalhotky půjdou dolů! **Sběratelé lolitek 3 – to jsou další vzrušující výpravy za tajemstvím studentských kundiček, které můžeš zažít jedině u nás!**

PRVNÍ PÉČKO V LESE

Co může čekat mladá holka, která se vydá s chlípným fotografem sama do lesa? Bude muset ukázat prsa? Skončí bez kalhotek? Ne, to je pořád ještě málo! Náš borec každou z nich pořádně ošuká! Pro většinu dívek to je první sex před kamerou! **Některé se stydí, některé se možná těší, ale žádná neodolá!**

100% NEMRAVNÉ MASÁŽE 2

S novým masérem se nic nezměnilo – vždycky to dopadne tak, jak se dá čekat, když si nadupaný borec pohrává s nahým dívčím tělem! Další masáže se mění v tvrdé píchání a masáž probíhá i hloubkově, mezi nohama! **Zveme tě na další nemravné masírování holek, které vymění olejíček za úplně jinou tekutinu!**

LETNÍ KŠEFTY NADRŽENÉHO PODVODNÍČKA

Díváš se rád na to, jak se nějakému borci daří přemluvit mladou holku k pořádné mrdačce? Tenhle týpek ví, jak si užít s cizí holkou! Jeho plán se skládá z pěti kroků: najít naivku, oblbnout ji, nechat se vykouřit, ošukat ji – a zdrhnout! A plavky, které při tom nabízí, si zase vezme s sebou! **Letní kšefty nadrženého podvodníčka, to je pořad, se kterým si užiješ i ty!**

LENKA

Byla to síla

Včera jsem fotila svůj první set do časopisu LEO. Ze začátku jsem se chvíli styděla, ale pak pro mě fotograf přestal existovat, krásně jsem se uvolnila a užívala si to. Taky mě začaly dostávat jeho průpovídky, i když je třeba říká každé holce, kterou fotí. Ale které holce by se nelíbilo, když jí chlap říká, že má super prsíčka a že ho rajcuje její škvíra? Hrozně mě začalo vzrušovat předvádět se úplně nahá a roztažená před cizím mužem, a když mě pak napadlo, kolik si jich bude moje fotky prohlížet a onanovat nad nimi...

LENKA

Byla to síla

STRČ MI HO TAM!
909 70 45 50

Byla jsem v tu ránu totálně mokrá a bradavky mi trčely jako gumový. A už mi bylo jasný, jaký film mi poběží v hlavě, až si to budu dělat. Když jsme skončili, hnala jsem se domů, padla do postele a vrazila si prsty do kundičky. Musela jsem se udělat třikrát, taková to byla síla!

JEDINÁ ČESKO SLOVENSKÁ

vzrušení, kterému rozumíš

- *Nadržené české dívky a páry v záplavě originálních hardcore pořadů!*
- *Pouze na LEO TV ti nabídneme nejlepší erotiku z českého prostředí!*
- *Denně od 22 hodin si užívej s chlípnými holkami, které nikdy neřeknou ne!*
- *Další informace a stovky ukázek z vysílání můžeš najít na www.leotv.cz!*

TELEVIZE PRO DOSPĚLÉ

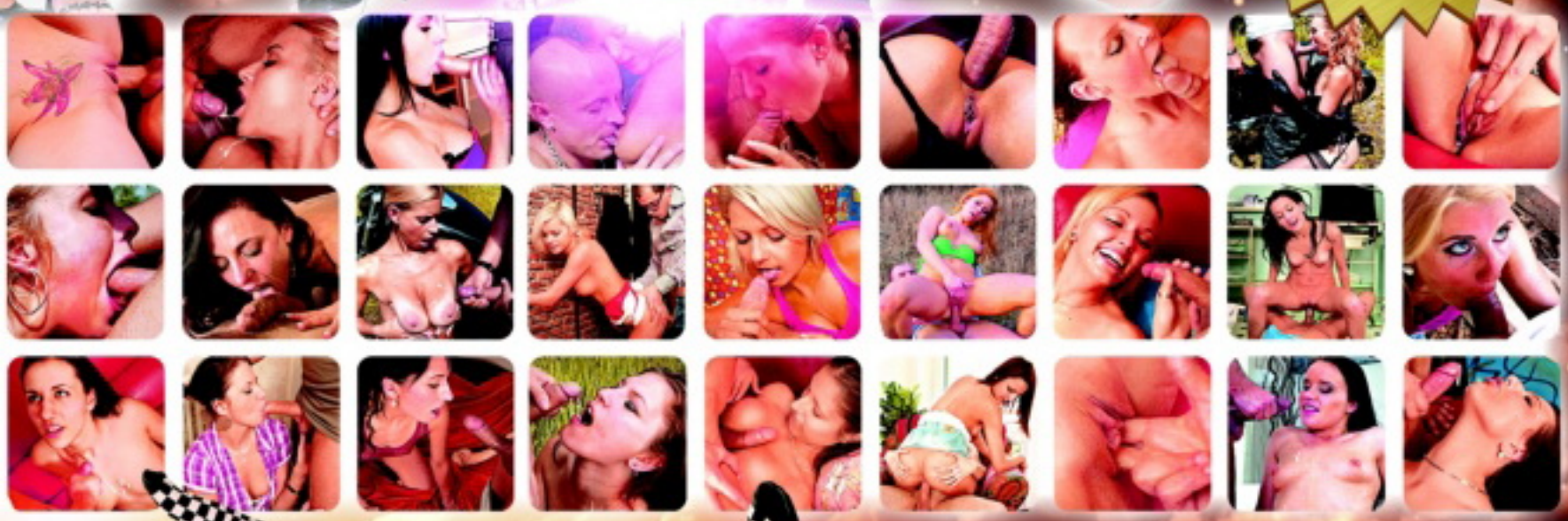

LEO TV

MAXIMÁLNÍ VZRUŠENÍ KAŽDOU NOC!

Chci si zakouřit
909 553 333 kód 67
55 Kč/min. vč. DPH. Poskytuje: TOPIC PRESS s.r.o., info@topicpress.cz,
www.topicpress.cz, www.platmobilem.cz. Pro starší 18 let.

VENDULA

Kdykoliv a s kýmkoliv

Někdo se umí narodit, říká se a většina mužů si myslí, že narodit se jako štíhlá blondýna je to největší terno, co může člověka potkat. Jestli teď čekáte zásadní odhalení ve stylu „ale ani zdaleka to není pravda", zklamu vás. Jo, já si fakt nemůžu stěžovat. Dokonale mi vyhovuje tělesná forma, ve které jsem přišla na svět, a užívám si výhody, které z toho plynou, jak to jenom jde.

Kdykoliv
a s kýmkoliv

VENDULA

Miluju svoje něžná kulatá prsíčka, pevný zadeček a těsnou kundičku, zbožňuju šukání i všechny ostatní formy sexu. A když už mě někdy popadnou úvahy, jaké by to asi bylo narodit se jako chlap, připnu si uměláka a ošukám některou ze svých bisexuálních kamarádek. Ano, brouci, tak je to. Proč se okrádat o padesát procent příležitostí? Muž nebo žena, hlavně když oba vibrujeme slastí! Pohoda, štěstí, rozkoš kdykoliv a s kýmkoliv. A vy teď máte to štěstí, že si to se mnou můžete rozdat aspoň na fotce. Tak do toho!

Zapni TV

VAŠE NOVÁ INTERNETOVÁ KABELOVKA.

NA VŠECH ZAŘÍZENÍCH
S JEDNÍM ÚČTEM

WWW.ZAPNI.TV

HOLKA OD VEDLE • AMATÉRKA • HOLKA OD VEDLE • AMATÉRKA

GÁBINA

BUDEŠ IHNED!
909 70 45 50
AIRTOY, a.s., P.O. BOX 834, 115 55 PHA1, 70Kč/min. vč. DPH. Od 18+ www.platmobilem.cz

VĚK: **24 let** • MÍRY: **86–62–90** • BYDLIŠTĚ: **Praha** • ZAMĚSTNÁNÍ: **zdravotní sestra** • PRVNÍ SEX: **v šestnácti s holkou** • KOLIK MĚLA CHLAPŮ: **asi deset** • OBLÍBENÁ POMŮCKA: **kovový vibrátor** • OBLÍBENÁ POLOHA: **na zádíčkách** • CO JI NEJVÍC RAJCUJE: **být bezbranná**

Divoké masíčko

Líbí se ti moje kozičky? Já je mám ráda... Jsou docela malé a mám cecíky jako patnáctka. Jo, vzrušují mě.

VYLÍZALA BYCH SI JI

VĚK: 20 let ● **PRACUJE JAKO:** servírka ● **MÍRY:** 89-58-90 ● **KDE TO MÁ NEJRADŠI:** doma v pelíšku ● **PRVNÍ ŠUKÁNÍ:** v šestnácti ● **OBLÍBENÁ POLOHA:** na zádech

Ať už Zuzku poprvé uvidíte v práci, kdy vám ponese půllitr, nebo v ateliéru, když si svléká kalhotky, určitě vás napadne, že je to přesně ta slečna, od které byste se rád nechal obsloužit. A kterou byste neméně rád sám obsloužil, aspoň třikrát. Protože každá část jejího tělíčka stojí za zvláštní číslo – ne až tak zkušený čumáček, jak se na první pohled zdá, parádní kozičky, prcina i zadeček... Slečno, ještě jednou!

Normálně to tedy nedělám, takhle se předvádět, ale musím říct, že se mi to docela líbí. Docela dost.

Prý vypadám mladší, než jsem. Přijde mi to trochu ujetý, protože si připadám hodně mladá, ale nevadí mi to. Vím svoje.

Moc toho ještě neznám. Ale jaké je být nadržená dvacítka, o tom už můžu napsat knihu.

V téhle kundičce jich ještě moc nebylo, ale úplně nezkušená rozhodně není. A je docela sladká, ne? Jo, vylízala bych si ji...

Řeknu ti to rovnou, se mnou si nezašoustáš. Ne že by ses mi nelíbil, ale já jsem prostě na holky. Líbíš se mi, a tak ti ještě prozradím, že jsem taky exhibicionistka, takže jestli chceš, můžeme si to udělat spolu a dívat se při tom na sebe. Ok? Tak pojď na to, ukaž kládu. Páni, máš fakt dost dobrej ocas! Občas skoro lituju, že nejsem na chlapy. Ale takhle je to nejlepší, když si ji hladím sama a někdo mě pozoruje. Mám přítelkyni, Sáru, ta si pak vždycky připne dildo a nádherně mě ošoustá, většinou takhle, zezadu... Ty už budeš, vid? Já taky, tak pojď, pořádně se vycákej, ty bejku!

909704550
Uděláme se SPOLU

Ukaž kládu!

NIKOLA

Dívky hledají sex

Miluji sex, miluji muže, jakýkoliv způsob sexu mi není cizí a ráda se podřídím tvému přání. Jen ho vyslovit. Pošli SMS ve tvaru **POR 212 + text zprávy** na č. **909 55 30** nebo volej na tel. č. **909 556 666**-kód **61**

Řídím se jen tím, co říká a chce mé tělo! Chci sex a chci ho hned! Nač čekat, jen si užijeme a půjdeme si každý svou cestou. Pošli SMS ve tvaru **POR 213 + text zprávy** na č. **909 55 30** nebo volej na tel. č. **909 556 666**-kód **38**

Vykouřím tě k zbláznění, jazýček mi sjede až ke tvým kulkám a já si s nimi pořádně pohraju. Napiš kdykoliv, nebudeš litovat. Pošli SMS ve tvaru **POR 214 + text zprávy** na č. **909 55 30** nebo volej na tel. č. **909 556 666**-kód **18**

Aaaach...Krásně mi zajíždí prstíky mezi moje pysky a já si začínám masírovat mého poštěváčka. Jsem tak nažhavená, jen čekám až se ke mně přidáš. Už prosím piš. Pošli SMS ve tvaru **POR 215 + text zprávy** na č. **909 55 30** nebo volej na tel. č. **909 556 666**-kód **12**

Nadržená sexuchtivá erotomanka visí na drátě a je připravena tě dovést k pořádnému orgasmu. Když mi řekneš jak to máš rád, nechej pak už všechno na mě. Jsem skvělá. Pošli SMS ve tvaru **POR 216 + text zprávy** na č. **909 55 30** nebo volej na tel. č. **909 556 666**-kód **64**

Už jsi měl dneska krásný sexík? Já ano, ale jednou je pro mě málo. Chtěla bych to pořád! Jsem nadržená a neukojená děvka, která to miluje na všechny způsoby. Pošli SMS ve tvaru **POR 217 + text zprávy** na č. **909 55 30** nebo volej na tel. č. **909 556 666**-kód **68**

Líbí se ti rajcovní prádélko? Máš rád sexy tělo a divokou jízdu na pořádném těle, které opravdu stojí za to? Už nemusíš hledat, stačí jen napsat. Pošli SMS ve tvaru **POR 218 + text zprávy** na č. **909 55 30** nebo volej na tel. č. **909 556 666**-kód **58**

Nadrženou dírku má můj zadeček a čeká na tvůj ocas, abys mi ho tam strčil a pořádně se mi do něj udělal. Dírka je připravená a krásně nažhavená. Pošli SMS ve tvaru **POR 219 + text zprávy** na č. **909 55 30** nebo volej na tel. č. **909 556 666**-kód **43**

Zvýšený tarif - 30 Kč/SMS, 55 Kč/min. vč. DPH. Technicky zajišťuje Topic Press s.r.o., info@topicpress.cz, www.topicpress.cz, www.platmobilem.cz. Pro starší 18 let. Ilustrační foto.

MANILSKÁ NABÍJEČKA

Sabrina Maui

Když jeden zběžně nahlédne do životopisu nejšikovnější filipínské huličky ocasů Sabriny Maui, znovu se utvrdí ve starém dobrém moudru, které praví, že zdravotní sestřičky jsou ty nejlepší nabíječky. Čert ví, jestli to způsobuje fyzická podstata jejich práce, ale ať je to cokoliv, dobře nám tak!

FILIPÍNY – HAVAJ – LOS ANGELES

Sladká „exotka" Maui se narodila v Manile na Filipínách a v rané pubertě řádila jako kluk – hrála tenis, volejbal i basket. V patnácti se s rodiči přestěhovala na Havaj, kde dokončila střední školu. Její kariéra před chlípným objektivem se odvíjela zcela čítankovým způsobem. S modelingem začala, aby si mohla platit školu, a když se celá rodina přestěhovala do Los Angeles, přešla na soft-erotiku. Ve dvaceti pak rovnou zamířila do péčka a brzy měla na kontě prvních sto snímků. Ačkoliv jich podle AFDb dodnes natočila ke dvěma stům, připravuje se zároveň na zkoušky v oboru zdravotní sestra. Vdala se – jak jinak – za kolegu z branže jménem Don Fernando.

NAROZENA: 24. září 1980 ● PŮVOD: Filipíny ● MÍRY: 85-58-85 ● VÝŠKA: 157 cm ● VÁHA: 45 kg ● OČI: hnědé ● VLASY: černé ● PRSA: přírodní ● ZÁJMY: modeling, nakupování, závody NASCAR, astrologie, zábavní parky ● VZDĚLÁNÍ: zdravotní sestra ● INTERNET: www.sabrinemaui.com ● E-MAIL: sabrinemaui@yahoo.com

SOPKA PŘED VÝBUCHEM

Stačí se podívat na libovolnou „blow-job gallery„ Sabriny na internetu, aby si člověk uvědomil, že má před očima skutečnou mistryni hulby. Nejenom kapacita úst, ale i styl, ze kterého vyzařuje živočišná radost, a nasazení, se kterým vyblafne klacek libovolného tvaru či velikosti – o barvě nemluvě – napovídají, že tahle čiča prostě kouření penisů miluje. Možná ji vycvičil sám život. Je drobná a útlá a do její kundičky se bezpochyby od útlého věku nabourával nejeden ocas gigantických rozměrů, takže by nikoho nemohlo překvapit, kdyby se záhy rozhodla naučit chlapy dokonale uspokojovat méně drsnou cestou.

SABRINA NA FÉROVKU

Byla jsi vždycky taková dračice?

VÝBĚR Z FILMOGRAFIE

31 FLAVORS ● INVASIAN 2 ● JENNA DOES CARMEN ● NUTTIN' HUNNIES 2 ● TASTES LIKE CUM ● SABRINE ALL YOU NEED IS LUV ● ANAL ADDICTS 14 ● ASIAN HOZE 2 ● ASSASSIN ● BARELY LEGAL ALL STARS 3 ● CRAZED ● THE DAMAGE FILES 1 ● DYKE CLUB ● GAUGE UNCHAINED ● I KNOW YOU'RE WATCHING 3 ● NEW WAVE HOOKERS 7 ● ORAL HYGIENE 3 ● SAKURA TALES 4 ● HOUSE ARREST ● ASSTRAVAGANZA

No, je fakt, že už v dětství jsem na sebe ráda upoutávala pozornost. Ve chvíli, když si mě nikdo nevšímal, udělala jsem nějakou bláznovinu, po které následoval trest. To mi bylo jedno, ale v momentu, když jsem byla středem pozornosti, mi tělem proletěl takový mrazivý, ale krásný pocit a cítila jsem se jako hvězda. Zůstalo mi to, naštěstí. Dokážu se tak odvázat, až se někdy sama sobě divím. Užívám si všechny rozkoše, co jich jen na světě je. Užívám si bez zábran.

Jaký byl tvůj první sex?

První soulož jsem zažila až při svém prvním konkurzu na modelky. Ten fotograf byl motorkář a ty já měla vždycky ráda. Zjevně jsem mu padla do oka, a tak jsme si hned po tom castingu vyjeli na projížďku. Pak mě na té motorce krásně a skoro bezbolestně odpanil. Hele, a nechceš se už na ty otázky vykašlat? Víš co, pojď, ukážu ti, jak to vypadá v ráji...

Která byla tvoje nejoblíbenější scéna z filmů, co jsi natočila?

Ta poslední z filmu 101 sexuálních pozic. Vystupuji v ní jenom já a Mark. Je to nejdelší a nejlepší scéna, jakou jsem kdy natočila, vystřídáme v ní asi dvacet poloh.

sexvcr.cz nemravnaseznamka.cz

LAURA

Říkají mi vysavač

Jestli máš pocit, že se nějak živím sexem, nejsi daleko od pravdy. Občas dělám strip v jednom nočním klubu a taky si sem tam zahraju v péčku. Nejvíc se mi líbí mít v sobě dva ocasy najednou, ale řeknu ti na férovku, že při tom ještě kouřit je k ničemu. Možná to ve filmu vypadá dobře, ale já si to vůbec neužiju.

LAURA

Říkají mi
vysavač

Neskutečný sex
909 606 666 kód 20
60 Kč/min. vč. DPH. Poskytuje: TOPIC PRESS s.r.o., info@topicpress.cz, www.topicpress.cz, www.platmobilem.cz. Pro starší 18 let.

Když už mě píchají do zadečku i do kundičky, chci si ten úžasný pocit naplno vychutnat, a na klacek v puse už se nemůžu soustředit. Orálek přitom miluju a asi v něm nejsem špatná, protože kluci z branže mi říkají vysavač. Je to super, když se ocas v mé puse začne cukat a semeno mi stříká až do krku...

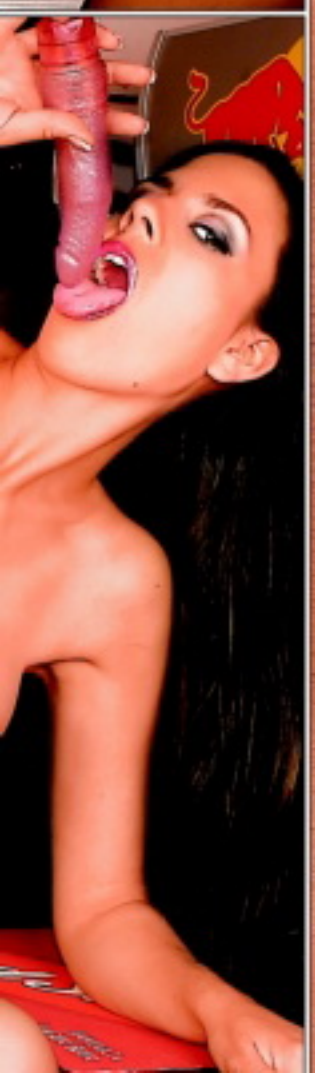

ZÁŘÍ 2016

PO	ÚT	ST	ČT	PÁ	SO	NE
			1	2	3	4
5	6	7	8	9	10	11
12	13	14	15	16	17	18
19	20	21	22	23	24	25
26	27	28	29	30		

ŘÍJEN 2016

PO	ÚT	ST	ČT	PÁ	SO	NE
					1	2
3	4	5	6	7	8	9
10	11	12	13	14	15	16
17	18	19	20	21	22	23
24	25	26	27	28	29	30
31						

LISTOPAD 2016

PO	ÚT	ST	ČT	PÁ	SO	NE
	1	2	3	4	5	6
7	8	9	10	11	12	13
14	15	16	17	18	19	20
21	22	23	24	25	26	27
28	29	30				

MÁM RÁDA POKUSY
909 46 46 65

BARBORA

Bez okecávání

Chyť mě za kozy
a nacpi mi toho
naleštěného žaludka až do
krku, chci tě hulit!
Mmm, jo, chutnáš
skvěle, ale už strašně
moc toužím, abys ho
do mě narval, tak dělej,
chci pochat... Au!
Bože, to je ono!
A nepřestávej, per to
do mě, víc, ještě
hlouběji, přirážej, mrdej
mě! Páni, už budu,
pojď, vyčákej se do mě,
chci cítit, jak stříkáš,
honem...

OVLÁDÁTE ORÁL?

Druhá nejčastější forma sexuálního styku hned po klasické souloži, felace (kuřba) či cunnilingus (ližba), zkrátka činnost, pro kterou se vžívá termín oral pleasure, orální potěšení. Nejintimnější možný styk – úst s pohlavím. Málokterý muž odmítne zabořit rty do voňavé kundičky a žena ovládající finesy „kouření" je hotový poklad.

Zalistuj růžovou čítankou jazykem.

Mistryně kuřby je k nezaplacení.

MISTREM LÍZÁTEK

Redakční kolega kdysi zažil famózní seznámení. Slečna na opačné straně hospodského stolu, s pohledem upřeným do jeho očí, velmi významně žužlala svou ostravskou klobásu. Nelenil, pohotově nařízl tu ze svého talíře, vyplnil hořčicí a pečlivě ji vylízal. Jako grif pro efektní seznámení to jistě nemá chybu, ale jde-li vám o kvalitní uspokojení partnerky, psí styl uplatníte jen občas jako zpestření. Abyste se stal pověstným a vyhledávaným orálním milencem, je třeba pilně studovat, trénovat a nebo postupovat metodou pokus omyl. Pokud máte stálou přítelkyni, se kterou teprve objevujete své spouštěče slasti, můžete zvolit tento způsob a nechat se vést, jiná situace nastává, když chcete zapůsobit na čerstvou kořist a přivodit jí rty a jazykem nezapomenutelný orgasmus. Univerzální návod, jak přivést libovolnou kundičku na vrchol rozkoše, vám ale nikdo nedá, protože – jak známo – každá žena je jiná. Přesto se pokusíme shrnout léty prověřené obecné zásady špičkové ližby.

KDYKOLIV, KDEKOLIV

Orálnímu sexu se můžete oddat kdykoliv, snad s výjimkou období menstruace, i když se najdou i tímto směrem orientovaní fajnšmekři. Jak říkaly naše babičky, „proti gustu žádný dišputát", ale asi určitě až po nezbytném hygienickém minimu. Není čas nebo prostor na soulož? Orální styk se dá použít i jako rychlovka, ovšem poskytuje-li vám ho partnerka třeba na toaletě, kam jste si odskočili z V.I.P. recepce, je třeba pečlivě ohlídat cíl ejakulace. Dokonalé spolykání je samozřejmě ideálním řešením, ale o tom ještě později. Fantazii ani improvizaci netřeba klást meze, jenom čtenáři Irwingova Světa podle Garpa si zřejmě odpustí felaci v autě, byť zaparkovaném. Zvláštní důraz na čistotu jistě zaslouží třetí typ orálního sexu, tzv. orál-anál, tedy lízání konečníku. Pro ty, kteří ho ještě nevyzkoušeli, protože jim připadá za hranicí přijatelnosti, snad jen anatomická připomínka – konečník obsahuje vyský počet citlivých nervových zakončení, a proto je přinejmenším stejně atraktivní erotogenní zónou jako penis nebo vagina.

JINÁ KUNDIČKA, JINÁ EXTÁZE

Tenhle grif většinou nezůstane bez odezvy – buďte připraveni na možnost, že se vaše hlava ocitne v překvapivě silném sevření stehen. Až se vyprostíte, můžete pokračovat zase lyricky, ale moment překvapení většinou funguje jen jednou, po druhém přisání už musíte jen přidávat. Pečlivě ocucejte poštěváček a nezapomínejte, že je to menší bráška vašeho žaludu, jenom výrazně citlivější. Jak se bude partnerka pod vaším náporem vzpínat a dávat hlasitě najevo, že její orgasmus se blíží, zapojte do hry i prsty. Zde se názory zásadně rozcházejí. Většina žen se shoduje na tom, že nejlepšího vyvrcholení při orálním sexu dosáhnou kombinovaným drážděním jazykem, rty a prstu v pochvě. Některé ovšem dávají přednost tomu, aby v nich jeden, dva i více prstů rytmicky klouzalo, jiné trvají na pouhém zavedení co nejhlouběji. I pro extrémně nesmělou milenku by neměl být problém partnerovi naznačit, co jí nejvíc vyhovuje. Jakmile to zjistíte, nasaďte všechnu dovednost a hrdinně překonávejte dřevěnící jazyk i křeče v čelistech. Odměnou vám bude záplava slastných vzdechů a plná ústa sladké šťávy.

Šukání jazykem je bezkonkurenční.

ÚTOK KOBRY

Stejně jako animální technika lízání není ani přímočarý útok pusou na kundičku vždy vhodný, skoro určitě ne při prvním dobývání. Uvědomte si, že vám partnerka nabízí své nejintimnější a mimořádně citlivé místečko. Nevykládejte všechny trumfy naráz, mnohem lepší je dráždění takticky stupňovat. Po okružní cestě jazykem a rty po partnerčině těle se začněte v soustředných kruzích zvolna přibližovat k cíli. Pečlivě olíbejte okolí a třeba při přesunu z vnitřní strany jednoho stehna na druhé zavaďte letmo špičkou jazyka o klitoris. Vaší milenkou by v tu chvíli měl projet elektrizující záchvěv. Po chvíli můžete tuhle fintičku ještě jednou zopakovat a po kratší pauze už zahájit dobývání lasturky. Po něžném, lechtivém rozjezdu, kdy špička jazyka zkoumá záhyby stydkých pysků a šimrá poštěváček, můžete zařadit i „straight kiss", nečekaný intenzivní polibek plnými rty na celou vaginu. Zaútočte jako kobra a silně se na okamžik přisajte.

Co si vyhulí, to si spolyká.

sexvcr.cz chciholku.cz flirtrande.cz leotv.cz

Vždycky, když si honím kundičku, se v mé fantazii odehrávají různé situace. Jedna z mých nejoblíbenějších fantazií je, že mě na výpravě v džungli zajme tlupa polonahých domorodců. Bráním se, ale nemám vůbec žádnou šanci. Přivlečou mě do vesnice a zatáhnou do velké chýše, kde se shromáždí celý kmen. Nejdřív přijdou ženy, strhají ze mě oblečení a osahávají mě po celém těle. Když už mi šťáva stéká po stehnech, jak jsem vzrušená, přivážou mě k lůžku a pak se na mně všichni muži střídají.

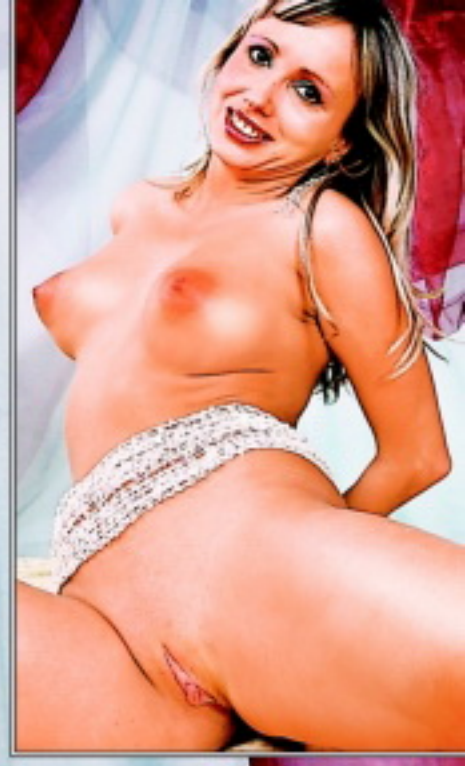

Zběsile a bezohledně

DITA

DITA

Dáš mi po čem toužím?
909 606 666 kód 39
60 Kč/min. vč. DPH. Poskytuje: TOPIC PRESS s.r.o., info@topicpress.cz, www.topicpress.cz, www.platmobilem.cz. Pro starší 18 let.

Mají obrovské penisy a šukají mě jako zvířata, zběsile a bezohledně. Nestačím si vůbec vydechnout. Přicházejí jeden po druhém, od chlapců až po staré muže, a všichni se do mě postupně vystříkají. Jsem celá poškrábaná a pokousaná, ale zažívám nekonečnou sérii šílených orgasmů...

Zběsile a bezohledně

BISEX – KAŽDÝ S KAŽDÝM

OSVÍCENÝCH 30 %

V zásadě asi příliš nezáleží na tom, s jakou pohlavní orientací nebo odchylkou se narodíme, ale jak se s ní dokážeme vyrovnat a naplno si ji vychutnat. Na první pohled může nezasvěcenému připadat, že bisexuál musí být v pohodě, protože má logicky mnohem víc šancí ukojit svůj pohlavní pud než běžný heterosexuál. Není zrovna po ruce volná kundička? Žádný problém, kamarád taky rád... Statistika dokonce uvádí, že bisexuálů je v naší společnosti celých třicet procent, ale je třeba zdůraznit, že jsou v ní zahrnuti i ti, kteří svým sklonům nikdy nedali volný průchod. Je to tedy opravdu procházka růžovým sadem, plným vlhkých vagin a trčících ocasů?

Slovník popisuje ty, kteří se v inzerátech označují „Bi", jako osoby hetero- i homosexuálního zaměření čili osoby, pro které jsou stejně přitažliví jedinci obou pohlaví. Údajně jde o nevyhraněnou sexuální orientaci, kdy jsou udržovány heterosexuální vztahy, aby se člověk mohl oddávat i těm druhým. Jsou bisexuálové postižení, nebo spíš šťastní jedinci?

Trojka se snadno trochu „zvrhne".

NA HROMADĚ JAKO DOMA

Grupáč nebo swingers párty musí být podle zažité představy pro bisexuály pravým rájem. V praxi to tak jednoznačné nebude, protože tam možná častěji potkáte jedince s kombinací exhibicionismu a voyeurismu, stejně jako nadržené zoufalce, kteří budou píchat „veřejně", aby si vůbec vrzli. Zkrátka skupinový sex určitě vyžaduje jedince speciálního zaměření a bisexualita rozhodně nemusí být podmínkou.

BISEXUÁL PO MÁMĚ?

Údajně je bisexualita prokazatelně dědičná, ačkoliv se začíná projevovat postupně, až po prvních zkušenostech s opačným pohlavím. Navíc bisexuálové výrazně méně trpí úchylkami, jako jsou agresivita nebo pedofilie. Tedy další argumenty, které nahrávají představě o šťastně obdarovaných jednotlivcích. A úvahy, jestli patří sama o sobě mezi pohlavní deviace? Ruku na srdce, kdo z nás to pod prvním tlakem puberty aspoň

PERVERZ SEX
909 260 600
NONSTOP
JEN 26 KORUN ZA MINUTU!

Cena volání vždy jen 26 Kč s DPH za minutu. Od 18 let!
www.nejholky.com

Není nad bisexuální přítelkyni.

jednou nezkusil s kamarádem nebo kamarádkou? Jiný sexuologický výzkum zase uvádí, že až 74 % mužů a 82 % žen mají za sebou sexuální zkušenost se stejným pohlavím. Můžeme si vzít na pomoc historii nebo přírodovědu a připomenout si orgie ve starém Římě nebo některé živočišné druhy. Takoví šimpanzi bonobo nejenže si užívají sexuálních radovánek 365 dní v roce, tedy zdaleka ne jen v období říje, ale se zjevným potěšením a na obou stranách i bez rozdílu pohlaví.

A jsme tam, kde jsme byli na začátku. Máš chuť a netrpíš předsudky? Nic neřeš a šukej, co ti přijde pod ruku!

SWINGERS PARTY – RÁJ BISEXUÁLŮ

Swinger je podle amerického slovníku sexuálního chování člověk, kterému nic není cizí a touží poznat vše, při čem si může rozšířit sexuální obzory a užít si, pokračovatel tradic hippies nebo beatniků. Swingers party pak uvádí jako jiný výraz pro skupinový sex spojený s výměnou partnerů. Na večírcích, které v režii některého ze swingers klubů končívají sexem s výměnou partnerů, nebo dokonce solidním grupáčem, většinou panuje velmi příjemná a nenapodobitelná atmosféra. Možná jste ji někdy zažili na dobře spárovaném mejdanu. To napětí a jiskření ve vzduchu, všichni mají chuť, chtěli by to, ale chybí ten správný impuls. Na swingers party ovšem nemusíte čekat, jestli některá z přítomných dam třeba pod vlivem alkoholu udělá striptýz a uvolní tím stavidla všeobecné nadrženosti, ani trapně navrhovat pubertální hry typu Flaška. Všichni přítomní vědí, proč přišli, počítají s tím a těší se na to. Tváří a baví se zpočátku jako by nic a přitom se nenápadně okukují, tipují, vybírají. A právě to vytváří nezapomenutelně vzrušující ovzduší a je možná jedním z důvodů, samozřejmě kromě možnosti „legálně" si vrznout bokem, proč hodně párů navštěvuje swingers opakovaně. Když se ocitnete na takové party poprvé a máte štěstí na kvalitní klub, zapadnete mezi ostatní okamžitě. Je to zkrátka uvolněné, přirozené a v pohodě. Jestli máte partnerku a oba vás láká skupinový sex, netrpíte ostychem ani žárlivostí, zkrátka jste-li skutečný „swinger", neváhejte a najděte si třeba na internetu adresu některého z kvalitních swingers klubů. Příjemný společenský zážitek!

První krok k dobré bi-akci

ZPOVĚĎ BISEXUÁLKY

Abychom si udělali kompletní obrázek, dali jsme slovo i zástupkyni něžného pohlaví, bisexuální Katce z Liberce.

„Dlouho jsem netušila, že budu bi. Připadalo mi normální, že jsem si to od puberty dělala s kámoškou, když jsme si s kluky ještě netroufaly. Pak jsem měla prvního milence, pár dalších... A k ní jsem se ale vždycky vrátila. Myslím, že u nás je to ještě míň nápadné než u chlapů. A taky – i heterák se rád podívá, jak si to rozdávají dvě kočky. Jenom by si všichni chlapi neměli myslet, že netoužíme po ničem jiném než mazlit se před nimi. Aby to mělo ty správné grády, musí patřit k jedné z nás, nebo být dva a taky bi, aby to skončilo parádní hromádkou. Jestli jsme šťastnější než obyčejné ženy (usmívá se)? Upřímně, myslím, že docela jo! Je mi trochu líto holek, co si nedokážou vychutnat lízání cizí kundičky..."

V trojce je vždycky jeden trochu Bi.

Bisexuálních holek je víc než kluků.

Pracuju jako „nahá uklízečka", to znamená, že když si mě objednáš, přijedu a budu ti doma třeba vytírat a luxovat – úplně nahá. Vždycky jsem byla exhibicionistka, a tak mě i tenhle džob docela skvěle uspokojuje. Je to vzrušující předvádět se chlapovi jakoby mimochodem třeba při mytí oken.

Super džob

Špulím na něj zadeček, roztahuju nohy, občas trochu zacvičím se smetákem... Někdy mě to vyrajcuje tak, že se na závěr musím utřít sama. Zákazník si to někdy chce při pohledu na mě udělat. No prosím, je doma, jeho věc. Ale TO už po něm neutírám!

MÁM RÁDA POKUSY
909 70 46 55

MICHAELA

Dívky hledají sex

Jsem Vlasta, sympatická, pohledná, mám velká prsa, ale jsem sama a nadržená.
Pošli SMS ve tvaru **POR 512 + text zprávy** na č. **909 55 30** nebo volej na tel. č. **909 556 666**-kód **61**

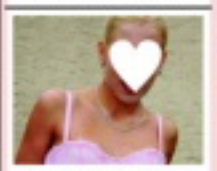

Roztomilá kočička, něžná milenka, hravá, mazlivá, hledá zkušeného muže na kvalitní sex.
Pošli SMS ve tvaru **POR 513 + text zprávy** na č. **909 55 30** nebo volej na tel. č. **909 556 666**-kód **62**

Jsem už půl roku bez chlapa. Doufám, že tady se konečně seznámím.
Pošli SMS ve tvaru **POR 514 + text zprávy** na č. **909 55 30** nebo volej na tel. č. **909 556 666**-kód **63**

Vzrušuje mě lehčí perverzní sex, nebráním se svazování a količkování. Jestli to máš taky rád, ozvi se.
Pošli SMS ve tvaru **POR 515 + text zprávy** na č. **909 55 30** nebo volej na tel. č. **909 556 666**-kód **64**

Svobodná, mladá žena, hledá muže nebo pár k sexuálním radovánkám.
Pošli SMS ve tvaru **POR 516 + text zprávy** na č. **909 55 30** nebo volej na tel. č. **909 556 666**-kód **65**

Moje kundička i prdelka je celá nedočkavá na tvého velikána. Potřebuju pichat jako o závod.
Pošli SMS ve tvaru **POR 517 + text zprávy** na č. **909 55 30** nebo volej na tel. č. **909 556 666**-kód **66**

Vzrušuje tě, když tě žena svádí, potom ti sváže ruce a zakryje oči, pak ti ho dlouze kouří a nakonec tě pomiluje?
Pošli SMS ve tvaru **POR 518 + text zprávy** na č. **909 55 30** nebo volej na tel. č. **909 556 666**-kód **67**

Jsem snadno vzrušitelná a rychle se udělám. Jinak jsem docela normální holka.
Pošli SMS ve tvaru **POR 519 + text zprávy** na č. **909 55 30** nebo volej na tel. č. **909 556 666**-kód **68**

Kdo mi pomůže překonat mou osamělost a zpestřit mé nudné večery a zoufalé noci?
Pošli SMS ve tvaru **POR 520 + text zprávy** na č. **909 55 30** nebo volej na tel. č. **909 556 666**-kód **69**

Jsem sama a je pravda, že už mě to nebaví. Pokud je zde někdo na sexy flirt založený na porozumění a nárožívosti, ať se ozve.
Pošli SMS ve tvaru **POR 521 + text zprávy** na č. **909 55 30** nebo volej na tel. č. **909 556 666**-kód **70**

Ahoj, hledám příjemného muže pro krásné a nezapomenutelné chvíle. Najde se někdo takový?
Pošli SMS ve tvaru **POR 522 + text zprávy** na č. **909 55 30** nebo volej na tel. č. **909 556 666**-kód **71**

Ahoj, jsem nadržená kočička a hledám nadrženýho kocourka.
Pošli SMS ve tvaru **POR 523 + text zprávy** na č. **909 55 30** nebo volej na tel. č. **909 556 666**-kód **72**

Mladá a trochu stydlivá hl. staršího přítele - učitele sexu.
Pošli SMS ve tvaru **POR 524 + text zprávy** na č. **909 55 30** nebo volej na tel. č. **909 556 666**-kód **73**

Zvýšený tarif - 30 Kč/SMS, 55 Kč/min. vč. DPH. Technicky zajišťuje Topic Press s.r.o., info@topicpress.cz, www.topicpress.cz, www.platmobilem.cz. Pro starší 18 let. Ilustrační foto.

3 NOVÉ EDICE PLNÉ NEJLEPŠÍHO PORNA NA TRHU

VZRUŠUJÍCÍ AKCE • DIVOKÉ ORGASMY • ABSOLUTNÍ USPOKOJENÍ

Mladá a sympatická bruneta s miminem hledá vhodného tatínka a taky partnera. Je mi 24 let. Pokud máš zájem napiš sms ve tvaru: LENKA26 na číslo 909 4450.

sms: LENKA26 na 909 44 50

Mám ráda anál, orál a střídání poloh, pokud jsi ve věku do 40 let, jsi štíhlý sportovní typ tak tě ráda poznám, větší M výhodou. Pošli sms ve tvaru: HELENA14 na číslo 909 4450.

sms: HELENA14 na 909 44 50

Zbožňuji kouření a lízání, o hltání semene ani nemluvím, jsi ochotný si užívat krásný orálek se mnou? Pak neváhej a ozvi se brzo ať si užijeme. Pošli sms ve tvaru: IVA20 na 909 4450.

sms: IVA20 na 909 44 50

Jsem 36 letá, hledám nadrženého muže do 50 let, pro milování s fantazií. Jsem neustále nadržená s věčnou chutí na sexuální hrátky. Pošli mi sms ve tvaru: KARINA42 + něco o sobě a pošli na 909 4450.

sms: KARINA42 na 909 44 50

Jsem štíhlá a pihatá holka, která je pořád v pohybu. Pokud jsi také akční a nerad sedíš doma u telky, hledám právě tebe. Napiš sms ve tvaru: KLARCI28 + text na 909 4450.

sms: KLARCI28 na 909 44 50

Jana 29/181/59.Hledám vášnivého muže do 55 let, který se nebude bránit téměř ničemu. Žádné tvrdé extrémy, ale sex s fantazií. Napiš sms ve tvaru JANA33 + text na číslo 909 4450.

sms: JANA33 na 909 44 50

Provozuje AIRTOY, a.s.; infolinka 602 777 555; 50Kč/sms vč. DPH. reklamace@airtoy.cz. Od 18+. www.platmobilem.cz

Příklad: MIRKA22 Jmenuji se Lukas a rad bych si s tebou povidal... a pošli na číslo 909 4450

24 let, atraktivní blondýna, štíhlá, hledá muže, nejlépe podnikatele. Věkový rozdíl nevadí, naopak ocením tvé zkušenosti. 100% zdraví. Napiš mi SMS ve tvaru **LEO SYLVA** tvůj text na **909 55 30.** Zavolej na tel. **909 55 66 66** kód **42.**

Zkušená žena staršího věku - jdu na věc bez zbytečných řečí. Pošli SMS - napiš **LEO MARIE** + tvůj text na **909 55 30.** Volej na **909 55 66 66** kód **59.**

Obyčejná ženská (39) zklamaná z předchozího vztahu hledá a stále věří, že najde prima chlapa, kterému nebude vadit mých pár kilo navíc. Zavolej mi na tel.**909 55 66 66** kód **58.** Nebo pošli SMS na č. **909 55 30** – napiš **LEO VLADKA** + tvůj text

Zvýšený tarif - 30 Kč/SMS, 55 Kč/min. vč. DPH. Technicky zajišťuje Topic Press s.r.o., info@topicpress.cz, www.topicpress.cz, www.platmobilem.cz. Pro starší 18 let. Ilustrační foto.

Celá ČR: Mirka 33/172/61, pěkná, štíhlá. Přijedu za tím, kdo mi to pořádně udělá. 100% zdraví podmínkou. Napiš mi sms ve tvaru: **MIRKA33** + tvůj text a pošli na **909 4450**. Jsem delší dobu sama a tak trochu nadržená.

sms: MIRKA33 na 909 4450

AIRTOY, a.s., infolinka 602 777 555, www.platmobilem.cz, 50Kč/SMS vč.DPH. Od 18+

30 letá brunetka, štíhlá. Toužím poznat muže do 60 let, který mi dá lásku a porozumění. Ráda podnikám výlety do přírody. Pošli mi SMS ve tvaru **LEO LAURA** tvůj text na číslo **909 55 30.** Volej na **909 55 66 66** kód **44.**

Katka, 33 let, sexy tmavovláska, velmi vášnivá touží poznat něžného milence. Pošli mi SMS ve tvaru **LEO KATKA** + něco o sobě na **909 55 30.** Volej na **909 55 66 66** kód **21.**

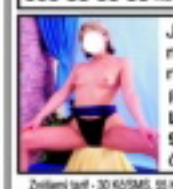

Jsem dominantní žena a hl. muže, od kterého vyžaduji naprostou poslušnost. Pošli mi SMS ve tvaru **LEO NIKOLA + tvůj text** na **909 55 30.** Nebo zavolej na číslo **909 55 66 66** kód **73.**

Zvýšený tarif - 30 Kč/SMS, 55 Kč/min. vč. DPH. Technicky zajišťuje Topic Press s.r.o., info@topicpress.cz, www.topicpress.cz, www.platmobilem.cz. Pro starší 18 let. Ilustrační foto.

Jak sami vidíte, tahle čičinka umí fakt dokonale nasadit kukuč nevinné, slušné panenky. Když ji ale dostanete pod sebe a pořádně ji rozpálíte, překvapí vás, co z ní začne padat za slovíčka. Ano, Izabela je skvělý případ pro vyznavače „dirty talking" čili sprostáren, které vás při šukání mohou snadno posunout o pár levelů výš. Schválně poslouchejte: Jak říkáš těm nejhezčím částem svého tělíčka, Izabelo?

IZABELA

Sprostá panenka

„No, moje prsíčka jsou prostě kozičky, ale když mě za ně budeš chvíli fest tahat a hezky mi mačkat a cucat bradavky, vyrajcuje mě to jako blázen a začnu ti říkat věci, jako: „Jo, kousej mi cecíny, ty sprostej bejku!" A své škvírce normálně říkám kundička, ale až mi v ní bude jezdit tvůj napruženej klacek, budu nejspíš tak rozhicovaná a vyrajcovaná, že začnu křičet: „Ano! Zmrdej mi tu mou sprostou píču tím svým nádherně hustým čurákem!"

Izabela si je zkrátka moc dobře vědoma ďábelské kombinace svého holčičkovského výrazu a parádně zkušené rajdy, která se v ní skrývá...

Proč se neseznámit? (909 460 030 zadej tajný kód 20
46 Kč/min. vč. DPH. Poskytuje: TOPIC PRESS s.r.o., info@topicpress.cz, www.topicpress.cz, www.platmobilem.cz. Pro starší 18 let.

IZABELA

Sprostá
panenka

SEX ZA PRACHY

Poetičtější nátury možná nevěřícně vyvalí oči a pak si pohoršeně pomyslí: Co nám to ti otrlí prasáci tady podsouvají? Nabízet holčině na prahu dospělosti peníze za sex? Prznit cynicky mladoučkou duši a dělat z ní děvku v době, kdy by si měla ještě užívat romantiku, první lásky a žhavé polibky ve stínu šeříků?

svědí úplně stejně jako vás v osmnácti svrběla kláda a do kapsy má přesně tak hluboko, jako jste míval vy. A zadruhé – jak jinak byste chtěl svůj pravidelný sen, opakující se při každém sledování teeny-porna, realizovat? Vážně si myslíte, že se to kotě zamiluje do chlápka ve věku jejího otce? Že ji okouzlíte jen svým šarmem, zkušenostmi a životními moudry? Ehm, dobrá, věřte si, čemu chcete. Koneckonců, nad naším časopisem se můžete utěšovat až do důchodu...

KNOW-HOW

Snad jenom totální vymaštěnec by přišel k vyhlédnuté holčině s hláškou „Dám ti pět set, když se se mnou vyspíš" na rtech. Fakt, že za slast, kterou vám nabídne prostřednictvím svého svěžího tělíčka, dostane mládě jistou odměnu, musí být jasná už od první chvíle a tento způsob dosažení cíle má své specifické postupy, které náhodné kontakty v terénu prakticky vylučují, pokud ovšem nechcete v okolí svého bydliště záhy získat pověst zoufalého úchyláka, co se snaží získat holku za prachy. Na rozdíl od ostatních způsobů balení jsou karty rozdány od začátku a jak rychle a stručně se domluvíte na výši částky, je už jenom na vás. Nejsnazší cestou je pravidelně sledovat inzeráty dívek, hledajících staršího muže, „který ví, co mladá dívka potřebuje", „bude ji rozmazlovat", „je solventní". V naprosté většině obsahují také dovětek „nebudeš litovat", a ten nelže.

SAMOZŘEJMOST

Tak zaprvé – nejenže nabídkou decentního sponzoringu osmnáctku neurazíte, ale když to neuděláte, budete za totálního „loosera" čili trapáka bez šance zaútočit svým palcátem na její růžovoučkou svatyni. Maturantka třetího tisíciletí to bere jako samozřejmost, chce si zkrátka užívat bez zbytečných komplikací, „řešení" vztahů a nevztahů, chce chodit do trendy podniků, kundička ji

NIC NOVÉHO

Pokud si po základní domluvě dáte rande a budete působit finančně sebevědomým dojmem, můžete se klidně soustředit na to, jestli vás dotyčná dívka opravdu přitahuje, a odhadovat, jestli sex s ní bude stát za částku, kterou jste si v duchu stanovil. Chodit na takovou schůzku s hormony zastřeným mozkem a výplatou v kapse rozhodně nikomu nedoporučujeme. Podle toho, jak na vás holčina zapůsobí, pak zvolte taktiku. Po úvodním seznámení můžete nenuceně nanést svou představu, např. „Půjdeme ke mně a uděláš mi striptýz, jsi pro? Kolik že bys potřebovala na ty prázdniny?" Můžete se s ní také projít po krámech a zacálovat nákup nějakých těch hadříků, ovšem to už trochu riskujete, že do vaší postele následně vůbec nedorazí. Jakmile budete mít svou kořist doma, bude ale určitě vhodné dát decentně peníze na stůl dřív, než půjdou kalhotky dolů. Kotě uvidí, že má vyděláno, a tím víc si sexík s vámi užije.

NA CO SI DÁT BACHA?

Hlavně na lákavé inzeráty, na internetu často vyšperkované fotkou dokonalé nymfičky v prádle, slibující ten **nejžhavější sex pod sluncem za dobití kreditu mobilního telefonu**. Větě „prokecám ho pak s tebou" uvěří jenom beznadějně naivní člověk. Buďte si jist, že se dovoláte maximálně jednou a jeho majitelku nikdy nevypátráte, protože to prostě nejde.

Jako u každého obchodu byste měl předem vidět, do čeho jdete, takže **pokud u inzerátu není fotka, nechejte si ji rozhodně poslat**, a uvidíte-li potom na schůzce jinou tvář, bez váhání akci stornujte.

Půjdete-li na rande s potenciální mladou souložnicí, varovným signálem by měl být i **podezřelý týpek postávající „nenápadně" poblíž**, ze kterého se může vyklubat regulérní pasák nebo spíš lovec používající holku jenom jako návnadu.

Že za budoucí milenku zatáhnete na prvním rande útratu v baru, je samozřejmostí, ale **„platba předem" formou úhrady nákupu** je už značně riskantní, proto ji doporučujeme až ve fázi trvalejšího vztahu, kdy budete mít svou mladou milenku vyzkoušenou a budete si jist, že za to stojí.

EVA

Dala bych si trojku!
VĚK: 23 let • MÍRY: 92–58–89 • BYDLIŠTĚ: Brno • ZAMĚSTNÁNÍ: servírka • PRVNÍ SEX: v sedmnácti • KOLIK MĚLA CHLAPŮ: osm • OBLÍBENÁ POMŮCKA: vlastní ruka • OBLÍBENÁ POLOHA: s nohama do praku • TAJNÝ SEN: sexovat ve třech s holkou

Moc mě rajcuje hra na počestnou panenku, ze které se rychle vyklube dokonale zkažená holka. Strašně se mi líbí, jak je chlap vyvalenej, když mě někde pracně sbalí a odvede domů.

Pak mě svlékne do mého holčičího prádla z bílé bavlny, položí na záda a začne mě šukat – a pak to přijde. Chvíli vzdychám jako patnáctka, která ho tam má poprvé v životě, a potom ho najednou shodím, obrátím na znak a začnu na něm rajtovat jako při rodeu. Zahlásím něco jako „Tak a teď omrdám já tebe“, během pěti minut ho přivedu na vrchol a ve finále sklouznu a vycucám ho do poslední kapičky!

90970 4655
PRDELKA ČEKÁ

SVAZOVÁNÍ, POUTA, VOSK, LED ...

Co myslíš, máš na to?
Nebo jsi opravdová NULA?
Nečekej a konej. A připrav se na to, že už teď máš u své paní pořádné mínus.

TAK NA CO ČEKÁŠ?
✆ **909 551 234**
zadej tajný kód 41

Pošli SMS ve tvaru LEO ZORA tvůj text na číslo 909 55 30.

Nezkušená chce SEX

zavolej 909 553 333 kód 68

Chceš něco zažít?

✆ **909 553 333**
zadej tajný kód 67

Hledám muže k pravidelným sexuálním schůzkám. Pošli mi SMS ve tvaru **LEO JANA** tvůj text na **909 55 30**

Můžu ti dát vše, o čem se ti dosud jen zdálo. Tak se ozvi, jsem tu pro tebe. Pošli mi SMS ve tvaru **LEO ROMANA** tvůj text na 909 55 30.

UDĚLÁM TĚ

✆ **909 553 333 kód 67**

SEX NONSTOP

Poznej nepoznané

✆ **909 55 12 34**
zadej tajný kód 42

30 Kč/SMS, 55 Kč/min. vč. DPH. Technicky zajišťuje Topic Press s.r.o., info@topicpress.cz, www.topicpress.cz, www.platmobilem.cz. Pro starší 18 let. Ilustrační foto.
Jedná se o službu zábavního charakteru, některé profily mohou být moderovaným SMS chatem

27/172/63 hledá hodného kocourka, co by mě rozmazloval, hladil, lízal, miloval se se mnou ve všech různých polohách a na různých místech. Napiš mi SMS ve tvaru **LEO BEATA** + tvůj text na **909 55 30.** Volej: **909 46 00 30** kód **19.**

Hledám muže do pelíšku. Chceš tohle tělo? Máš rád orál? Jsem sladká holka. Čekám na tvou SMS - napiš **LEO TINA** tvůj text, něco o sobě na číslo **909 55 30.** Zavolej: **909 460 030** kód **20.**

Jsem snadno vzrušitelná a rychle se udělám. Jinak jsem docela normální holka. SMS: **LEO NATALKA** tvůj text na č. 909 55 30. Volej na **909 46 00 30** kód **20.**

Vzruluje tě, když tě žena svádí, potom ti svěže ruce a zakryje oči, pak ti ho dlouze kouří a nakonec tě pomiluje? Tak se ozvi. Pošli mi SMS ve tvaru **LEO MARKETA** něco o sobě na č. **909 55 30.** Nebo zavolej na tel. **909 460 030** kód **20.**

Mám v sexu hodně zkušeností, ale nejsem profesionálka. Ráda se svlékám a předvádím své tělo. Pošli mi SMS ve tvaru **LEO MILENA** něco o sobě na **909 55 30.** Nebo zavolej na **909 460 030** kód **19.**

Hledám alespoň trochu pohledného, sympatického, usměvavého a kamarádského muže na milenecký vztah. Pošli mi **SMS** ve tvaru **LEO ALICE + něco o sobě na 909 55 30** Tel.: **909 46 00 30** kód **20.**

30 Kč/SMS, 46 Kč/min. vč. DPH. Technicky zajišťuje Topic Press s.r.o., info@topicpress.cz, www.topicpress.cz, www.platmobilem.cz. Pro starší 18 let. Ilustrační foto.
Jedná se o službu zábavního charakteru, některé profily mohou být moderovaným SMS chatem

Na co čekáš frajere?

Neboj se a napiš nebo zavolej! Pošli SMS ve tvaru LEO PETRA něco o sobě na 909 55 30

VOLEJ 909 553 333 kód 68

✆ **909 55 33 33**
zadej tajný kód 67

Pošli SMS ve tvaru LEO HELENA něco o sobě na telef. číslo 909 55 30

Pošli SMS ve tvaru LEO SANDRA něco o sobě na 909 55 30

Uděláme si večírek ve dvou?
✆ **909 551 234**
zadej tajný kód 41

Nenech mě čekat!

30 Kč/SMS, 55 Kč/min. vč. DPH. Technicky zajišťuje Topic Press s.r.o., info@topicpress.cz, www.topicpress.cz, www.platmobilem.cz. Pro starší 18 let. Ilustrační foto.
Jedná se o službu zábavního charakteru, některé profily mohou být moderovaným SMS chatem

Kdo mi pomůže překonat mou osamělost a zpestří mé nudné večery a zoufalé noci? Napiš mi SMS ve tvaru **LEO ADELA** tvůj text na **909 55 30.** **T: 909 55 12 34** kód **41.**

Hledám chlapa, který mi kvalitně protáhne prdelku. Na oplátku ti udělám kvalitní kuřbu. Napiš mi SMS ve tvaru **LEO LADA** tvůj text na **909 55 30.** **T: 909 55 33 33** kód **68.**

Ahoj, hledám příjemného muže pro krásné a nezapomenutelné chvíle. Najde se někdo takový? Napiš mi SMS ve tvaru **LEO ILONA** tvůj text na **909 55 30.** **T: 909 55 12 34** kód **42.**

Jsem sama a je pravda, že už mě to nebaví. Pokud je zde někdo na sexy flirt zaklesnený na porozumění a náruživosti, ať se ozve na SMS - **LEO JULIE** tvůj text na č. **909 55 30.** **T: 909 551 234** kód **41.**

Jsem temperamentní a vášnivá a hledám partnera, která by mě hýčkal. Upřednostňuji anální styk a na ostatní se mě zeptej sám. Napiš mi SMS ve tvaru **LEO BEATA** tvůj text na **909 55 30.** **T: 909 55 33 33** kód **67.**

Hledám muže, který má bohatou sexuální fantazii a rád by si o ní povídal a pak ji třeba realizoval. Pomohu ti na cestě k novým erotickým zážitkům. Diskrétně, spolehlivě, příjemně, dráždivě. Napiš mi SMS ve tvaru **LEO KVETA** tvůj text na **909 55 30.** **T: 909 551 234** kód **42.**

30 Kč/SMS, 55 Kč/min. vč. DPH. Technicky zajišťuje Topic Press s.r.o., info@topicpress.cz, www.topicpress.cz, www.platmobilem.cz. Pro starší 18 let. Ilustrační foto.
Jedná se o službu zábavního charakteru, některé profily mohou být moderovaným SMS chatem

Příjemného muže na úrovni (raději staršího), kterému chybí v manželství sex, hledá pohledná blond 41/169/64. Jde mi o dlouhodobější vztah s respektováním soukromí. Napiš mi SMS ve tvaru **LEO LINDA** tvůj text na **909 55 30.** **T: 909 55 12 34** kód **41.**

Nechci ve svém životě nic měnit, ale přesto ráda vybočím ze stereotypu. Napiš mi SMS ve tvaru **LEO VENDULA** tvůj text na **909 55 30.** **T: 909 55 33 33** kód **68.**

Jsem docela pěkná holka, ale přesto stále panna. Proto bych ráda poznala muže nad 20 let, který by se rád pomazlil a nevadilo mu, že ještě nemám zkušenosti. Napiš mi SMS ve tvaru **LEO MILADA** tvůj text na **909 55 30.** **T: 909 55 12 34** kód **42.**

Pohledná, erot. založená žena hledá nezadaného přítele, pro vše krasné. Bez fin. zájmu. Já nabízím něhu a co mi nabídneš Ty ? Napiš mi SMS ve tvaru - **LEO ZUZANA** + tvůj text na číslo **909 55 30.** **T: 909 55 12 34** kód **41.**

Ahoj, jsem nadržená kočička a hledám nadrženýho kocourka Napiš mi SMS ve tvaru **LEO NADA** tvůj text na **909 55 30.** **T: 909 55 33 33** kód **67.**

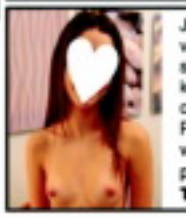

Jsem dvacetiletá dívka, která má velice kladný přístup k sexu. Najde se tady nějaký kluk nebo chlap, se kterým bych mohla trávit příjemné chvíle? Třeba i vícekrát denně. Pište, jsem nedočkavá. SMS ve tvaru **LEO SASA** tvůj text pošli na číslo **909 55 30.** **T: 909 55 33 33** kód **67.**

30 Kč/SMS, 55 Kč/min. vč. DPH. Technicky zajišťuje Topic Press s.r.o., info@topicpress.cz, www.topicpress.cz, www.platmobilem.cz. Pro starší 18 let. Ilustrační foto.
Jedná se o službu zábavního charakteru, některé profily mohou být moderovaným SMS chatem

Jsem tvoje zlatíčko, které můžeš mít doma.

Napiš mi a uvidíme.

Nebo mi zavolej 909 553 333 kód 67

Pošli mi SMS ve tvaru LEO EVA něco o sobě na č. 909 55 30

Hledám kamaráda nejen na povídání. Chci si užít pěkný flirt. Napiš mi SMS ve tvaru LEO EDITA něco o sobě na č.: 909 55 30

CHTĚL BYS DO NEBE?

Tak napiš nebo zavolej! Ozvi se mi pomocí SMS ve tvaru LEO NIKOLA na číslo 909 55 30 nebo zavolej na mé tel. číslo 909 551 234 kód 42.

VOLEJ 909 551 234 tajný kód 41

30 Kč/SMS, 55 Kč/min. vč. DPH. Technicky zajišťuje Topic Press s.r.o., info@topicpress.cz, www.topicpress.cz, www.platmobilem.cz. Pro starší 18 let. Ilustrační foto.
Jedná se o službu zábavního charakteru, některé profily mohou být moderovaným SMS chatem

Miluji orální sex a tak bych ráda darovala svá nenasytná a něžná ústa jenom Tobě. Nečekej a napiš mi SMS ve tvaru LEO SOFIE tvůj text na číslo 909 55 30

Chtěla bych být tvou poslušnou děvkou, která bude plnit každé tvé zvrhlé přání bez odmlouvání. Těším se, až se ozveš zlato. Pošli mi SMS ve tvaru LEO ERIKA tvůj text na 909 55 30

Stanu se tvým symbolem prvotřídního sexu a chci ti dát nejenom první lekci, tak se neboj a pojď se zaučit. Pošli mi SMS ve tvaru LEO VANDA tvůj text na 909 55 30

NYMFOMANKA ✆ 909 551 234 kód 41

ORÁLNÍ SEX ✆ 909 553 333 kód 68

30 Kč/SMS, 55 Kč/min. vč. DPH. Technicky zajišťuje Topic Press s.r.o., info@topicpress.cz, www.topicpress.cz, www.platmobilem.cz. Pro starší 18 let. Ilustrační foto.
Jedná se o službu zábavního charakteru, některé profily mohou být moderovaným SMS chatem

OLGA

Pilně trénuju

Tak aby bylo jasno, hubeňouři mají u mě smůlu. Ještě jsem tak schopná udělat výjimku, když má hubenej chlap opravdu kapitální ocas, ale jinak prostě potřebuju kus chlapa. Na sobě i v sobě a čím větší, tím líp. Stejně jako by o mě některý chlap ani nezavadil, kdybych byla plochá a měla prdelku, jako když vrána srazí paty, já si prostě vybírám vazouny.

Ukážu ti kouzlo
909 460 030 kód 19
46 Kč/min. vč. DPH. Poskytuje: TOPIC PRESS s.r.o., info@topicpress.cz, www.topicpress.cz, www.platmobilem.cz. Pro starší 18 let.

OLGA

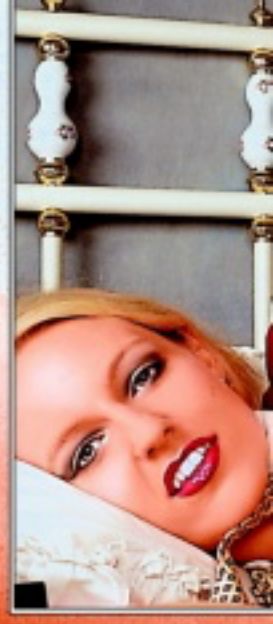

Vždyť se na mě podívej. Vypadají snad moje kozy, že by je uspokojily nějaké paličky? Nedávno jsem vyzkoušela catfight, ženský zápas, při kterém jde hlavně o sex, ale žádné mazlení to fakt není. No, zabouchali jsme si potom dobře, já, moje soupeřka a trenér. Začali jsme ve sprše hned po zápase a pokračovali pak u něj až do rána. Pod tři orgasmy nejdu nikdy! Prý ji mám těsnou jako mladinká holka. Není divu, vždyť taky pilně trénuju, když tedy zrovna nešoustám s nějakým nadrženým borcem!

Pilně trénuju

Dívky hledají sex

Chceš zaučit zajíčku a ukázat jak chutná pravý sex? Tak to jsi tady správně, jen já ti poradím jak na věc a pokud budeš se mnou spokojený, můžeme to vyzkoušet společně.
Pošli SMS ve tvaru
LEO DASA + text
zprávy na č. **909 55 30**
nebo volej na tel. č.
909 551 234 kód **41**

Rajcují tě sprosté nadávky a urážky? Chceš na živo vyzkoušet jaké to je být ponížený? Napiš a čekej to nejhorší.
Pošli SMS ve tvaru
LEO MILENA + text
zprávy na č. **909 55 30**
nebo volej na tel. č.
909 553 333 kód **67**

Už jde na tebe touha si s někým pořádně zašukat? Nemáš po ruce nikoho, do koho by jsi mohl vrazit svoji napumpovanou kládu a pořádně si to udělat? Napiš mi a věř, že spolu nám to půjde lépe. Jsem totiž profesionálka.
Pošli SMS ve tvaru
LEO ZDENKA + text
zprávy na č. **909 55 30**
nebo volej na tel. č.
909 551 234 kód **42**

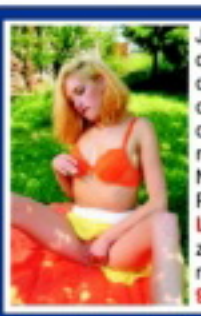

Jsem závislá na masturbaci. Musím to mít aspoň dvakrát denně. Jsem multiorgastická a nemám nikdy dost. Ráno začínám velkým robertkem, který..... Napiš a dozvíš se více.
Pošli SMS ve tvaru
LEO TEREZA + text
zprávy na č. **909 55 30**
nebo volej na tel. č.
909 553 333 kód **68**

Máš to rád do obou dírek? Já ano a pokud máš kamaráda, nebudu proti když se přidá. Ráda si to rozdám s oběma.
Pošli SMS ve tvaru
LEO EVA + text
zprávy na č. **909 55 30**
nebo volej na tel. č.
909 55 12 34 kód **41**

Líbí se ti rajcovní prádélko? Máš rád sexy tělo a divokou jízdu na pořádném těle, které opravdu stojí za to? Už nemusíš hledat, stačí jen napsat.
Pošli SMS ve tvaru
LEO PAVLA + text
zprávy na č. **909 55 30**
nebo volej na tel. č.
909 55 33 33 kód **67**

Miluji, když mi ho tam vráží dva chlapi najednou. Dokážu se u toho udělat několikrát za sebou. Už jen to, když na to myslím, mě to přivádí k šílenství...
Pošli SMS ve tvaru
LEO IVANA + text
zprávy na č. **909 55 30**
nebo volej na tel. č.
909 55 12 34 kód **42**

30 Kč/SMS, 55 Kč/min. vč. DPH. Technicky zajišťuje Topic Press s.r.o., info@topicpress.cz, www.topicpress.cz, www.platmobilem.cz. Pro starší 18 let. Ilustrační foto.
Jedná se o službu zábavního charakteru, některé profily mohou být moderovaným SMS chatem

NENASYTNÁ MONIKA

909 553 333
zadej tajný kód 68

Mám už zase chuť! Napiš mi a bez keců mi to pořádně udělej ty hnusný prase, budu ti držet jako správná děvka. Pošli mi SMS ve tvaru
LEO MONIKA tvůj text na 909 55 30

Můžu ti dát vše, o čem se ti dosud jen zdálo. Tak se ozvi, jsem tu pro tebe.
Pošli mi SMS ve tvaru **LEO ROMANA** tvůj text na 909 55 30.

UČITELKA SEXU

909 551 234
zadej tajný kód 42

Jsem celá nedočkavá a neodolám dráždění tvého jazýčku. Jsem už pořádně nadržená tak nečekej a napiš mi SMS ve tvaru **LEO DANA** tvůj text na 909 55 30

ORÁLNÍ SEX

zavolej **909 551 234** kód 41

Strašně ráda se předvádím a miluji, když se můžu podělit o své zážitky, především o ty erotické. Pošli mi SMS ve tvaru **LEO SIMONA** tvůj text na 909 55 30

Pro náročné

909 55 12 34
zadej tajný kód 41

Hledám milence

909 55 33 33
zadej tajný kód 68

30 Kč/SMS, 55 Kč/min. vč. DPH. Technicky zajišťuje Topic Press s.r.o., info@topicpress.cz, www.topicpress.cz, www.platmobilem.cz. Pro starší 18 let. Ilustrační foto.
Jedná se o službu zábavního charakteru, některé profily mohou být moderovaným SMS chatem

SMS Kontakty

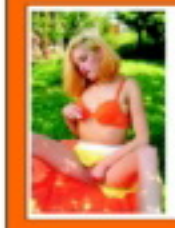

Jsem závislá na masturbaci. Musím to mít aspoň dvakrát denně. Jsem multiorgastická a nemám nikdy dost. Ráno začínám velkým robertkem, který..... Napiš a dozvíš se více.
Pošli sms ve tvaru:
LEO KARIN + tvůj text
na č. 909 55 30

Máš to rád do obou dírek? Já ano a pokud máš kamaráda, nebudu proti když se přidá. Ráda si to rozdám s oběma.
Pošli sms ve tvaru:
LEO EVA + tvůj text
na č. 909 55 30

Napiš kocourku a já ti udělám ten nejsladší a nejteplejší pissing, jaký jsi kdy vyzkoušel. Moje horká dávka ti stačit nebude a budeš chtít pořád dál. Jsem na telefonu nonstop.
Pošli sms ve tvaru:
LEO JANA + tvůj text
na č. 909 55 30

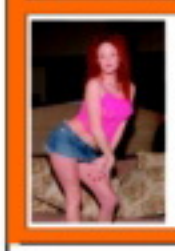

Miluji, když mi ho tam vráží dva chlapi najednou. Dokážu se u toho udělat několikrát za sebou. Už jen to, když na to myslím, mě to přivádí k šílenství...
Pošli sms ve tvaru:
LEO PETRA + tvůj text
na č. 909 55 30

Chceš zaučit zajíčku a ukázat jak chutná pravý sex? Tak to jsi tady správně, jen já ti poradím jak na věc a pokud budeš se mnou spokojený, můžeme to vyzkoušet společně.
Pošli sms ve tvaru:
LEO MARTA + tvůj text
na č. 909 55 30

Rajcují tě sprosté nadávky a urážky?
Chceš na živo vyzkoušet jaké to je být ponížený? napiš a čekej to nejhorší.
Pošli sms ve tvaru:
LEO DASA + tvůj text
na č. 909 55 30

Už jde na tebe touha si s někým pořádně zašukat? Nemáš po ruce nikoho, do koho by jsi mohl vrazit svoji napumpovanou kládu a pořádně si to udělat? Napiš mi a věř, že spolu nám to půjde lépe. Jsem totiž profesionálka.
Pošli sms ve tvaru:
LEO JITKA + tvůj text
na č. 909 55 30

Vykouřím tě jak nejlépe dokážu, jsem nejlepší orální milenka a chci tě udělat do sucha.
Pošli sms ve tvaru:
LEO HANA + tvůj text
na č. 909 55 30

Už jsi měl dneska krásný sexík? Já ano, ale jednou je pro mě málo. Chtěla bych to pořád! Jsem nadržená a neukojená děvka, která to miluje na všechny způsoby.
Pošli sms ve tvaru:
LEO OLGA + tvůj text
na č. 909 55 30

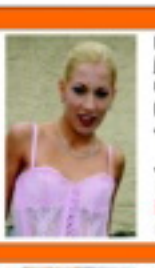

Miluji sex, miluji muže, jakýkoliv způsob sexu mi není cizí a ráda se podřídím tvému přání. Jen ho vyslovit.
Pošli sms ve tvaru:
LEO ALENA + tvůj text
na č. 909 55 30

Řídím se jen tím, co říká a chce mé tělo! Chci sex a chci ho hned! Nač čekat, jen si užijeme a půjdeme si každý svou cestou.
Pošli sms ve tvaru:
LEO BARA + tvůj text
na č. 909 55 30

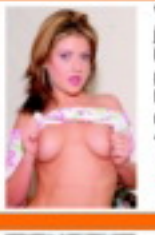

Vykouřím tě k zbláznění, jazýček mi sjede až ke tvým kulkám a já si s nimi pořádně pohraju. Napiš kdykoliv, nebudeš litovat.
Pošli sms ve tvaru:
LEO IVANA + tvůj text
na č. 909 55 30

Aaaach...Krásně mi zajíždí prstíky mezi moje pysky a já si začínám masírovat mého poštěváčka. Jsem tak nažhavená, jen čekám až se ke mně přidáš. Už prosím piš...
Pošli sms ve tvaru:
LEO PAVLA + tvůj text
na č. 909 55 30

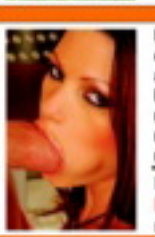

Nadržená sexuchtivá erotomanka visí na drátě a je připravena tě dovést k pořádnému orgasmu. Když mi řekneš jak to máš rád, nechej pak už všechno na mě. Jsem skvělá.
Pošli sms ve tvaru:
LEO TANA + tvůj text
na č. 909 55 30

Líbí se ti rajcovní prádélko? Máš rád sexy tělo a divokou jízdu na pořádném těle, které opravdu stojí za to? Už nemusíš hledat, stačí jen napsat.
Pošli sms ve tvaru:
LEO DITA + tvůj text
na č. 909 55 30

Nadržená dírka má můj zadeček a čeká na tvůj ocas, abys mi ho tam stročil a pořádně se mi do něj udělal. Dírka je připravená a krásně nažhavená.
Pošli sms ve tvaru:
LEO GABKA + tvůj text
na č. 909 55 30

Nevím jak se to stalo, ale mám stále mokré kalhotky. Neutuchající erotické představy mě přepadají ve dne, v noci. Problém je v tom, že si to nemám s kým udělat. Ozveš se??
Pošli sms ve tvaru:
LEO LENKA + tvůj text
na č. 909 55 30

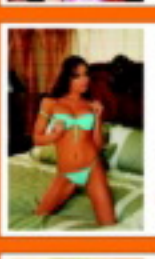

Zvrhlá, nenasytná a málo ukojená černovláska chce najít milence do postýlky na úžasný sex a možná něco víc.
Pošli sms ve tvaru:
LEO SYLVA + tvůj text
na č. 909 55 30

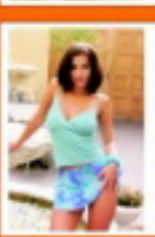

Hrozně ráda se dívám, jak si to chlap dělá a sama si hraji se svojí mušličkou. Čekám až mi ho tam vrazíš a spolu se krásně vystříkáme.
Pošli sms ve tvaru:
LEO ZITA + tvůj text
na č. 909 55 30

30 Kč/SMS. Poskytuje: TOPIC PRESS s.r.o., info@topicpress.cz, www.topicpress.cz, www.platmobilem.cz. Pro starší 18 let. Ilustrační foto.
Jedná se o službu zábavního charakteru, některé profily mohou být moderovaným SMS chatem.

ARIA

VĚK: 26 let
• ODKUD JE: Egypt
• PRVNÍ SEX: v sedmnácti
• KOLIK MĚLA CHLAPŮ: nikdy to nepočítala
• OBLÍBENÁ ČÁST TĚLA: prsa
• OBLÍBENÁ PRAKTIKA: kouření
• PLIVE, NEBO POLYKÁ: polyká

Prostě neodolatelná

Můj nejsladší miláčku! Tak tady mě máš, roztaženou a nadrženou, v pozicích, které tě tak rajcujou. Jenom místo robertka bych v kundičce už zase strašně moc ráda cítila ten tvůj fantasticky tvrdej kolík!

Tady mě máš

909704655
SEX EXPRESS

DIANA

Víš, jak miluju, když mě pleskáš žaludem přes pusu a dudlíčky a pak mi ho tvrdě a nekompromisně narveš do prcinky a bušíš do mě, až se svíjím a kňourám jako malá holka... Mému zadečku se pekelně stýská po tvých tlapách. Když si to večer dělám, snažím si ho mačkat a sem tam se přes něj plácnu, ale není to ono, ani náhodou. Vrať se mi, prosím, co nejdřív a opíchej mě do bezvědomí, lásko, strašně mi to schází!

Tvoje neskutečně nadržená

Di

KLINIK SEX SESTŘI, BUDEME PÍCHAT!

Speculum, základní nástroj klinik fetišisty

ÚCHYLÁCI V BÍLÉM

Dvěma prsty zkušeně promne poštěváček a letmo zajede i dovnitř, do lákavě se rozevírající štěrbinky. „Ach," ujede slečně povzdechnutí. „Tak to je horší, než jsem si myslel," povídá lékař. „Musíme rychle provést zákrok!" A už sahá do prosklené skříňky, ze které vytahuje vibrátor. Mezitím nenápadně uvolňuje knoflíky od poklopce, aby jeho hlavní nástroj měl dost prostoru k pohybu ještě předtím, než bude sám vypuštěn do akce... Že vám tenhle doktorský sexy výjev něco říká? Jako byste ho už někde viděli? Na porno dévédéčku nebo ve Fantastiku? No bodejť by ne! Na klinik sexu totiž s rozkoší ujíždějí celá hejna prcířů i fešáckých mrdduchtivek. Medicínská erotika je lahůdková úchylárna, opepřená desítkami nejroztodivnějších a bizarních pomůcek, rekvizit a kostýmů, které vám bleskově zvýší adrenalin v krvi a tlak v rozkroku. Dodávají šoustání bezvadné kulisy a vysoce perverzní atmosféru. Proč toho nevyužít?

Kočka k nakousnutí usedá na vyšetřovací lehátko, vyhrnuje sukni a odhaluje očím doktora svou dokonale vyholenou čárku. „Copak s ní máte?" ptá se doktor. „Ale, nějak mi v ní od rána cuká," usmívá se samička chlípně. „Tak se na to podíváme," říká chlápek v bílém plášti a natahuje si gumové rukavice.

STETOSKOP MEZI NOHAMA

Někomu stačí už jen to, když si jeho partner v rámci experimentu s klinik sexem vezme bílý plášť a vytasí se s fonendoskopem. Co taková drobnůstka dokáže nadělat rozkoše! Nevěřte tomu, že slouží jen k poslechu tlukotu srdce a sípání v plicích. Dá se s ním vyvádět spousta brilantních prasečinek, třeba přitlačit na kundičku, abychom si zkontrolovali, jestli už je připravená k zásunu, zajet s ním až mezi pysky, omatlat ho ve šťávičkách a poslechnout si nedočkavý tep krve vevnitř. A co prdelka, taky to v ní tepe? Zastrčíme tedy fonendoskop mezi půlky, pěkně s ním promasírujeme svěrač, aby povolil a připravil se na brzkou invazi rozdováděného ptáka. Klinik sex se nejlépe hodí pro ty, kteří se při šukací akci rádi rozdivočí a rozpálí naplno i divadýlkem, které k téhle líbové praktice neodmyslitelně patří. To znamená nejen bílé pláště, lehátka, kleštičky, zrcátka, gumové rukavice, roušky, hadičky, zkumavky apod., ale i šťavnaté řeči, které pořádné sexy vyšetření logicky doprovázejí.

Naservírujeme vám pár nejvýmluvnějších příkladů této zvrhlé hry, pár klinik tipů a rad a hned vám to bude jasnější. Čili zahrajeme si na pana doktora a jeho ordinaci... Jenom v malinko drsnější podobě, než si ji mezi sebou inscenují děti předškolního věku. Jenom pozor na předčasný výstřik!

PRÁCE V RUKAVIČKÁCH

Stačí mít po ruce vhodné pomůcky a samozřejmě stejně „úchylné" týpky, jako jste vy, a můžete jít na věc. Přizvěte kamaráda a udělejte třeba své kolegyni z práce rajcovní vyšetření, na které do konce života nezapomene, a bude se snažit, aby si ho mohla co nejdřív zopakovat. Důležité je udělat vyšetření opravdu důkladně. Začít můžete i obyčejnou sondou pomocí prstu v gumové rukavici, který zavedete co nejhlouběji do kundičky. Samička blaženě zaúpí a vysadí pánev, aby dostala prst co nejhlouběji. *„Ještě dál, pane doktore, hlavně tam vzadu to cítím,"* šílí blahem. *„Nedá se nic dělat, musíme udělat výtěr,"* navrhuje úchyl v bílém a hned se přisaje na mokré pysky jazykem a obratně jím rejdí uvnitř pochvy. *„Ano, a taky je třeba zavést dovnitř hloubkovou sondu,"* hlásí kolega a z druhé strany šroubuje do kundičky natěšeného macka...

SLASTNÉ MUČENÍ OCASU

S cévkováním už je to trochu horší, ale i pro tuhle chuťovku má naštěstí pochopení spousta zdravotních sestřiček, které můžete k akci přizvat. Mimochodem, sestřičky vůbec šoustají rády, často a dobře, a to na jakýkoliv způsob, tak až zase jednou budete potřebovat pořádnou pichnu, obraťte se určitě na některou z nich, stoprocentně mezi nimi najdete tu pravou pro své zvrhlé choutky. *„Tak tu máme jedno neodkladné cévkování,"* jakoby si povzdechne doktor, ale ve skutečnosti si už prohání péro pod zapnutým pláštěm. *„Sestři, přineste nástroje!"* Panička na lůžku zatají dech v představě lehce bolestivého vzrušení, které se pro ni chystá. Vydrážděná sestra už zavádí hadičku do uzounké močové dírky. Chlípná pacientka povolí záklopku, hadička s sebou cukne jako živá a zlatý proud prýští ven. A stříká rovnou do pusy žíznivého doktora, který se u ústí trubičky střídá se svou asistentkou, aby si oba patřičně pochutnali. *„Co říkáte, sestři, je to v pořádku?"* chroptí zmáčený medik. *„Božské pitíčko,"* oddechuje sestra. *„Myslím, že bych taky potřebovala vycévkovat!"*

„LÉKAŘSKÉ" POTŘEBY:

LŮŽKO S BÍLÝM PROSTĚRADLEM ● BÍLÝ PLÁŠŤ, KALHOTY A BLŮZA ● SESTERSKÁ UNIFORMA ● OSOBNÍ VÁHA ● TEPLOMĚR ● PRAVÍTKO ● VAKUOVÁ PUMPA ● ANÁLNÍ VIBRÁTOR ● KONDOM ● SKLENICE NA MOČ, TZV. „ŠAMPUSKA" ● LUBRIKAČNÍ GEL ● ZKUMAVKA ● A SAMOZŘEJMĚ PODOBNĚ NABUZENÁ PARTNERKA (lépe dvě)

SOUKROMÁ KLINIKA

Klinik sex se dá prostě provozovat na mnoho způsobů, jako nakonec každá poněkud obskurní choutka. A abyste si ho nemuseli užívat jen zprostředkovaně, zorganizujte si ho přímo u sebe v bytě, není to žádný problém. Většinu dráždivých propriet, o kterých jsme tu mluvili, seženete obratem ruky ve zdravotnických potřebách včetně fonendoskopu. Svůj pokoj pak v několika minutách proměníte v lákavou ordinaci nebo nemocniční pokoj, stačí pár bílých prostěradel a nějaká ta igelitová fólie na postel.

Odborný fisting s asistencí

BACHA Je jasné, že jakmile se začnete svému genitálu věnovat pomůckou, která je původně určena do rukou profesionála, riziko zranění roste závratnou rychlostí. Ani banální klystýr nebo piti moči není stoprocentně bezpečnou činností a při troše nešikovnosti si snadno ublížíte i obyčejnou injekční stříkačkou. Při domácích pokusech s klinik sexem vám proto s čistým svědomím můžeme doporučit především jeho hravou složku – kostýmy a bezpečné rekvizity. S dostatkem fantazie se můžete bohatě vyřádit i tak, stačí si vymyslet třeba povinnou ukázku masturbace, měření rektální teploty nebo netradiční odběr semene, o návštěvě a vyšetření u sexuologa ani nemluvě.

sexvcr.cz nemravnaseznamka.cz flirtrande.cz

JANA

Vychutnávám si mládata

Je mi něco přes třicet a řeknu ti na rovinu, teď si teprve užívám. Miluju mladý kluky! Zralí chlapi jsou sice fajn, protože už ledacos umí, ale já si vychutnávám ty svoje bejčky a nedám na ně dopustit. Zbožňuju, jak jsou věčně nabušení, nedají se ani náhodou utahat a taky nepotřebují skoro žádné přestávky.

Vychutnávám si mláďata

Vic, než si dokážeš představit
909 55 12 34 kód 41
55 Kč/min. vč. DPH. Poskytuje: TOPIC PRESS s.r.o., info@topicpress.cz,
www.topicpress.cz, www.platmobilem.cz. Pro starší 18 let.

české PANIČKY • české PANIČKY • české PANIČKY • české PANIČKY • české PANIČKY • české PANIČKY •

JANA

Hodně mě baví je zaučovat a názorně jim předvádět, co všechno mi dělá dobře. Chceš vědět, co to je? Pořádně prolíznout mou vlhkou píču, zmáčknout kozy a pak to do mě naprat a bušit jako sbíječka. Nikdo mi nevěří, kolik mi je, prý ji mám těsnou jako holka. Není divu, vždyť taky pilně trénuju, když tedy zrovna nešoustám s nějakým mladým, nadrženým klučinou!

NEJŽHAVĚJŠÍ TITULY, KTERÉ ROZPÁLÍ I TEBE

SEX KONTAKT MAGAZÍN
Chuť bys měl – a není s kým? Ber Sex kontakt magazín! Přes pět set inzerátů. Ráno zavoláš, večer souložíš!
Právě na trhu!

ČESKÉ LOŽNICE
Nevrtej díry do zdi, kup si jediný časopis, který nabízí necenzurovaný pohled do ložnic českých párů, a vychutnej si je!
Právě na trhu!

FLIRT
Strategie svádění, postelová taktika, lechtivé rozhovory, reportáže, sexy poradna... Nejlepší Flirt vašeho života!
Právě na trhu!

LEO SPECIÁL – LOLITY
Lolitky ti předvedou, co všechno umí se svými prsíčky a kundičkami. Jen to nejmladší masíčko.
Právě na trhu!

EXTÁZE
Nadržené holky v akci, páry i trojice, orgasmy na všech stranách. Je návyková, pořádnému samci jedno číslo nestačí!
Právě na trhu!

FANTASTIC
Fantazie bez hranic, sex bez zábran: fetiš, pissing, transsexuálové, bizarr, SM, těhotné, cokoliv tě napadne!
Právě na trhu!

PRÁVĚ 18
Nejmladší nahaté holky, které vám můžeme ukázat. Jedinečný výběr mládat, která se vůbec nestydí. Ukážou vám vše, co chcete vidět.
Právě na trhu!

ČESKÉ PANIČKY
Jsou zkušené, divoké a šťavnaté. Můžeš nám opravdu věřit, že tě zaručeně vyždímají jako citron.
Právě na trhu!

PORNO ROKU 2016
Nejlepší, největší a nejobsáhlejší výběr porna za posledních deset let.
Právě na trhu!

LEO
Jedničťa na trhu – v každém čísle ty nejkrásnější dívky v každém směru otevřené, které vám zaručeně zvednou nejenom náladu!
Právě na trhu!

Předplatné všech titulů PK 62 na www.predplatne.cz nebo telefonicky na č. 840 306 090
Podrobné informace o našich časopisech najdete na stránkách **www.pk62.cz**

VÝBĚR NEJLEPŠÍ EROTIKY NA TRHU ● VÝBĚR NEJLEPŠÍ EROTIKY NA TRHU ● VÝBĚR NEJLEPŠÍ EROTIKY NA TRHU ● VÝBĚR NEJLEPŠÍ EROTIKY NA TRHU

Jsem obyčejná holka z malé vesnice a ráda by poznala chlapa z velkoměsta, pro trvalejší vztah. Je mi 30 let a jsem delší dobu sama. Napiš sms ve tvaru: SUKANI (mezera)něco o sobě a pošli na číslo: 909 44 50.

909.70.46.55
UDĚLÁM TI TO!

ZNÁSILNI MĚ
909.70.45.50

SEX EXPRESSss
909.704.655

AIRTOY, a.s., infolinka: 602 777 555, www.platmobilem.cz, 50Kč/SMS, 70Kč/MIN vč.DPH. Od 18 let. reklamace@airtoy.cz

HIGHLIFE.CZ - VŠE PRO VOLNÝ ČAS

DÁREK PRO KAŽDÉHO

HIGH LIFE STORE

Prémiové zboží: E-CIGARETY + NÁPLNĚ...
SVÍTILNY, NOŽE, TELESKOPICKÉ OBUŠKY...
OBRANNÉ SPREJE A PARALYZÉRY...
LUKY, KUŠE, VZDUCHOVÉ PISTOLE NA CO_2 A AIRSOFT...
a mnoho dalšího...

VYBERTE SI, CO JINDE NEKOUPÍTE

WWW.HIGHLIFE.CZ / Metropole Zličín, Praha 5
TEL. +420 724 125 310 e-mail: zlicin@highlife.cz

AIRTOY, a.s., P.O. BOX 834, 115 55 PHA1; 50Kč/SMS; 70Kč/min. vč. DPH. Od 18+. www.platmobilem.cz, infolinka: 602 777 555; reklamace@airtoy.cz

POLYKání 909 70 45 50
ORGASMUS 909 704 655
909 704 655
nejraději to mám na prsa (pošli mi)
909 704 550 coura to chce tvrdě!
Napálcej mi na holou! 909 70 46 55
909 70 45 50
30sekund EXXXPRESS 909 704 655
tajné číslo 909 70 46 55

Ráda bych našla toho pravého ale nemám štěstí. Jsem Lenka 38/167/52. Touto cestou hledám milence který mi bude nápomocen v posteli. Napiš mi SMS ve tvaru: BABA(mezera)tvůj text a pošli na číslo 909 4450

MRDÁNÍ-LIVE
909 70 45 50
zavolej mi

VLHKÁ KUNDIČKA
909 704550

Jsem NADRŽENÁ
909.704.655

Udělej nám to!!!
909.704.550
RYCHLÁ AKCE
909 70 46 55

AIRTOY, a.s., infolinka: 602 777 555, www.platmobilem.cz, 50Kč/SMS, 70Kč/MIN vč.DPH. Od 18 let. reklamace@airtoy.cz

Soukromá - 100% diskrétní seznamka pro naše čtenáře: Dívky a ženy, které nechtějí nic jiného, než kvalitní sex a vědí, že naši čtenáři jim ho poskytnou!

Jak odpovědět na inzerát?
Pošli vyhlídnuté holce sms ve tvaru:
LEO*číslo* a tvůj text na číslo 909 0355.

VZOR: LEO33 Ahoj, jsem Horiza a hledám milenku. ... a pošli na 909 0355

♥Mám stále vlhkou připravenou kundičku a velkou chuť na milování s odvázaným kocourkem. Renata 32 let.
LEO1167

♥Jsem znuděna mladá holka a chybí mi sex. Chci si nezávazně a diskrétně užít. Radka 29 let
LEO1168

♥Jsi narozený a vykonný a mas rad sex? Ozvi se mi prosim, Renata 38 let.
LEO1169

ODPOVĚĎ:
napiš: LEO*číslo*
a odpověď a pošli na
909 0355
(VZOR: LEO33 a pošlat na 909 0355)

♥Rozvedena Lada 30 let touzi po novem milenecken vztahu nic vic zatim nesibuji, ale chci si uzit krasny sex.
LEO1170

♥Jsem Vendula je mi 27 let, miluji analek a odvaznejsi sex jak jsi na tom ty?
LEO1171

♥Narozena vasniva holka,sexualni divoska, ktera hleda mladsiho sympatickeho kluka ktery miluje jako ja divoky sex se vsim vsudy.
LEO1172

♥Jsem dominantni sexualne narocna zena, hledam vasnivého milence je mi 42 let.
LEO1173

♥Hledam divoky nespoutany sex s muzem ktery se nebrani trochu brdsim praktikam a chce si pekne nezavazne uzit. Tereza 32 let.
LEO1174

♥Jsi odvazny a narozivy? Chces zazit ten nejkrasnejsi sex? Je mi 34 let a jmenuji se Vanesa
LEO1175

♥Sasa 20 let, s kladnym pristupem k sexu hleda kluka okolo 29ti let, ktery si chce zaskotacit v postylce.
LEO1176

♥Alice 31 let najdu te? Hleda vasnivého kocourka nejlepe bez zavazku.
LEO1177

♥Tereza 33 let, stihla postavy se zajmem o vasnive milovani,chci to delat vsude a porad.
LEO1178

♥Hledam vykonného hrebecka co se nudi v manzelstvi a hleda uzeni a touhu. Jitka 36let.
LEO1179

♥Linda 35 let, hleda divokeho vyvinuteho kolouska, ktery vi co chce a chtel by se mnou zazit krasny sex.
LEO1180

♥Linda 35 let, hleda divokeho vyvinuteho kolouska. ktery vi co chce a chtel by se mnou zazit krasny sex.
LEO1180

♥ Zuzana 24 let, hledam vasen a touhu jsem osamela nadrzena zena.
LEO1181

♥Ella 29 let narozliva vasniva holka. Hledam zkuseneho vykoneho hrebecka.
LEO1182

♥Lucka 35 let,pekna narozliva zena bez zavazku, mam vyholeny klin a touzim po laskani a mazleni.
LEO1183

♥Jsem sexem posedla a hledam perverzni sexualni vztah. Jmenuji se Sabina a je mi 28 let.
LEO1184

♥Jsem narozliva zena 43let, ktera ma nadherne erotické sny a prani chtela bych je uskutecnit prave s tebou.
LEO1185

♥Jsem kratce rozvedena a hodne osamela zena ve veku 54 let. Hodne nadrzena hledam vzrusujici milovani.
LEO1186

♥Vasniva mlada zena hleda muze do 39ti let, ktery mi provetra vlhkou sterbinku a udela krasny orgasmus.
LEO1187

♥Jsem Karla 37 a jsem nadrzena a hodne vykonna, hledam muze okolo 50 ti let, stihle postavy, ktery ma rad rezny ale zaroven vasnivy sex. Cekam na tebe.
LEO1189

♥Vanesa 36let s vlhkym klinem hleda kamarada pouze na sex.
LEO1188

♥Jsem nadrzena zena silne postavy, mam rada sex a nezne milovani, jsi na tom stejne a jsi sam? Heda 42 let
LEO1190

♥Maruska 28 jsem verna hodna a zkusena ale hodne nadrzena, mam rada sex se vsim vsudy.
LEO1191

♥Sexualne zkusena Zaneta 34let, ktera si rada necha lizat kundicku, hleda vhodneho partnera na sex, jsem stihla a rada experimentuji....
LEO1192

♥Chtela bych najit vlipneho a spolecenskeho mazlika co si rad zaskotaci a zahraje erotické hry. Irma 52 let
LEO1193

♥Monika 19 let mam rada sex a znale zkusene muze na sexualni dovadeni.
LEO1194

♥Chci si uzit vasnivy sex s vykonnym muzem do 55ti let mne je 47 let a hledam nezavazny vztah
LEO1195

♥Jmenuji se Vendula a je mi 30 let, mam rada sex pomuzes mi od me samoty?
LEO1196

♥Jsem vasniva narozliva divka 18 let a chci se pomilovat s poradnym divkym hrebeckem.
LEO1197

ODPOVĚĎ:
napiš: LEO*číslo*
a odpověď a pošli na
909 0355
(VZOR: LEO33 a pošlat na 909 0355)

♥Najdu nadrzeneho chlapka ktery ma rad tvrdy sex stejne jako je, jmenuji se Monca je mi 32 let.
LEO1198

♥Julie 31 jsem hrava zkusena zena a hledam sikovneho milence k erotickemu dovadeni v peleasku.
LEO1199

♥ Hledam osameleho a nadrzeneho muze na pohodovy vztah, mam rada nezny sex, pomuzes mi uzit si to se vsim vsudy? Renata 40 let.
LEO1200

Airtoy, a.s., infolinka: 602 777 555, reklamace@airtoy.cz, 69Kč/SMS vč. DPH. Od 18 let. www.platmobilem.cz

CO VÁS ČEKÁ V PŘÍŠTÍM ČÍSLE:

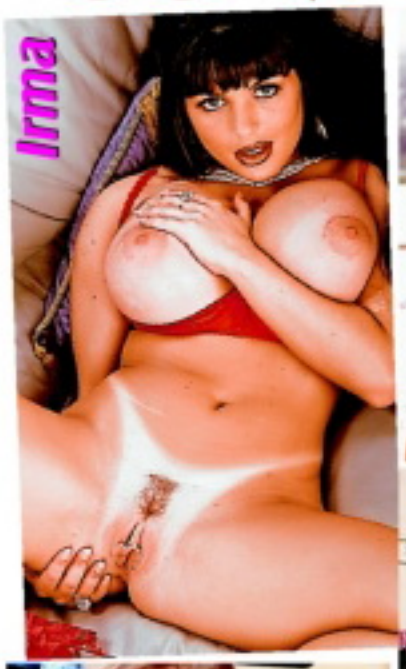

ŽENA KE SVAČINĚ

Ne, o kanibalismu to samozřejmě nebude. Jenom se podíváme blíž na oblíbenou šukací polohou, kdy do ženiných sexuálních otvorů vnikají dva muži najednou. Jeden se ptákem nabourává do vzrušené pochvy a druhý pomalu zasouvá do jejího análu. Tato, zvlášť v pornofilmech velmi oblíbená poloha, se nazývá sendvič.

LEO STAR ERICA CAMPBELL

Za dobu, co se proklikávám houštinami sexu na internetu, jsem už několikrát asistoval zrodu pornohvězdy téměř na vlastní oči. A i když po letech od objevu nové tváře je už z ní zavedená star, ty „staré" fotky mají stále svůj půvab.

ANDÍLEK A DIVOŠKA

Máte raději něžné šoustalky, nebo nadupané samice? Vybrali jsme dvě zcela odlišné profinabíječky pro následující srovnání. Kterou byste raději pobral, je už jen na vás. Neprofesionálky na tom nejspíš budou zhruba podobně...

LEO, VÁŠ PRŮVODCE DŽUNGLÍ EROTIKY